



Maratha Vidya Prasarak Samaj's

**ARTS & COMMERCE COLLEGE, VADNER BHAIRAV**

Tal. Chandwad, Dist. Nashik, Pin – 423111

Affiliated to S.P.Pune University, Pune

(ID No-PU/NS/AC/142/2009)

ISO 9001 : 2015 Certified

Website – [www.vadnercollege.ac.in](http://www.vadnercollege.ac.in) E- Mail – [iqac.vadnercollege@gmail.com](mailto:iqac.vadnercollege@gmail.com)

### 6.3.1. The institution has effective welfare measures for teaching and non-teaching staff

Sr.No	Name of the Scheme	No. of Beneficiary				
		2015-16	2016-17	2017-18	2018-19	2019-20
1.	Sevak Welfare Scheme	06	14	12	15	15
2.	Medical Insurance	00	16	11	14	09
3.	Medical Reimbursement	00	14	06	06	04
4.	Nashik District College Teacher Co-operative Society	08	07	06	10	08
5.	Duty Leave	102	127	228	321	146
6.	Medical Leave	02	02	01	04	02
7.	Maternity Leave	00	00	00	00	01
8.	Employee Provident Fund Scheme	10	16	15	18	20
9.	Salary advance facility	01	29	14	5	00

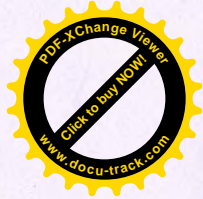

MVP Samajs  
Arts & Commerce College, Vadner Bhairav  
Sevak Kalyan Nidhi Chart Year 2015-16

Sr.No.	A/C No	Name Of Employ	Mar	Apr	May	June	July	Aug	Sept	Oct	Nov	Dec	Jan	Feb	Total
1	8768	Shri.Bhagat Amol Laxman	60	60	60	60	60	60	60	60	60	60	60	60	720
2	8767	Shri.Limbole Ganesh Manohar	60	60	60	60	60	60	60	60	60	60	60	60	720
3	8766	Shri.Wadghule Nishant Diliprao	60	60	60	60	60	60	60	60	60	60	60	60	720
4	6853	Shri.Shinde Sandip Bhaskar	50	50	50	50	50	50	50	50	50	50	50	50	600
5	6872	Shri.Shinde Sharad Karbhari	50	50	50	50	50	50	50	50	50	50	50	50	600
6	4373	Shri.Kushare Rajendra Prabhakar	0	0	0	0	0	0	0	0	0	50	50	50	150
<b>Total</b>			<b>280</b>	<b>280</b>	<b>280</b>	<b>280</b>	<b>280</b>	<b>280</b>	<b>280</b>	<b>280</b>	<b>280</b>	<b>330</b>	<b>330</b>	<b>330</b>	<b>3510</b>

  
**PRINCIPAL**  
Arts & Commerce College,  
Vadner Bhairav



मराठा विद्या प्रसारक  
समाज, नाशिक

सेवक कल्याण निधी योजना

बु. नं. 194

पा. नं. 43

प्राचार्य/मुख्याध्यापक

वडनेरकर

यांजकडून खालीलप्रमाणे रक्कम मिळाली.

तारीख 20/3/2016

तपशिल	रुपये	पैसे
१) प्रवेश फी	५१५०.००	
२) माहे मासिक १२ नोव्हेंबर २०१५ ची वर्गणी जमा चेक/ड्रॉफ्ट नं. चलन नं.		
एकूण	५१५०.००	

३) ० रुपये

पक्ष ह्याच शाखेत पकडून

पकडून

चेकने/रोख मिळाले.

वस्तार्क

पैसे देणाराची सही

कार्यवाह/शिक्षण अधिकारी

मराठा विद्या प्रसारक समाजाचे,

**कला व वाणिज्य महाविद्यालय,**  
**वडनेर भैरव,** ता. चांदवड, जि. नाशिक.

पुणे विद्यापीठाशी संलग्न

(ID NO. PU / NS / AC / 142 / 2009)  
College Code-899, Exam Centre code-045  
फोन : (०२५५६) २७५७२६



**श्री. ए. एल. भगत**  
M.Sc., NET, SET  
प्राचार्य

M.V.P. Samaj's

**ARTS & COMMERCE COLLEGE,**

**VADNER BHAIRAV,** Tal. Chandwad, Dist- Nashik.

Email : accvadner@rediffmail.com  
Affiliated to University of Pune  
(ID No. PU / NS / AC / 142 / 2009)  
Phone: (02556) 275726

Ref No 378/2016/17

Date 14/03/2017

प्रति,  
मा.सरचिटणीस सो,  
मराठा विद्या प्रसारक समाज,  
गंगापूर रोड, नाशिक

243

**विषय- सेवक कल्याण निधी कपातीचा चेक पाठविणे बाबत.....**

महोदया,

वरील विषयान्वये सविनय कळविण्यात येते की, या महाविद्यालयातील सेवकांचे आर्थिक वर्ष २०१६-२०१७ च्या सेवक कल्याण निधी कपातीचा चेक नं.४८७८५ रुपये ५८५०/- (अक्षरी- पाच हजार आठशे पन्नास रु.मात्र) दिनांक ०७/०३/२०१७ अन्वये सोबत जोडून पाठवित असून स्विकार होवून जमा पावती मिळावी ही विनंती.

म.कळावे,

आपला विश्वासू,

(श्री. ए. एल. भगत)  
**प्राचार्य**

file:- Word/KushareRP/Exam Letter-330

o/c

कला व वाणिज्य महाविद्यालय  
वडनेर भैरव, ता.चांदवड, जि.नाशिक

**MVP Samajs**  
**Arts & Commerce College, Vadner Bhairav**  
**Sevak Kalyan Nidhi Chart Year 2016-17**

Sr.No.	A/C No	Name Of Employ	Mar	Apr	May	June	July	Aug	Sept	Oct	Nov	Dec	Jan	Feb	Total
1	8768	Shri.Bhagat Amol Laxman	60	60	60	60	60	60	60	70	70	70	70	70	770
2	8767	Shri.Limbole Ganesh Manohar	60	60	0	0	0	0	0	0	0	0	0	0	120
3	8766	Shri.Wadghule Nishant Diliprao	60	60	60	60	60	60	60	70	70	70	70	70	770
4		Shri.Rode Ganesh Sukdev	0	0	0	0	0	60	60	70	70	70	0	0	330
5	9307	Shri.Kawale Satish Subhash	0	0	0	0	0	0	0	0	0	70	70	70	210
6	9308	Shri.Bhagure Dnyaneshwar Haribhau	0	0	0	0	0	0	0	0	0	70	70	70	210
7	9309	Shri.Gavhane Dattatray Dhanu	0	0	0	0	0	0	0	0	0	70	70	70	210
8	9310	Smt.Shinde Kalpana Laxman	0	0	0	0	0	0	0	0	0	70	70	70	210
9	9311	Smt.Jagtap Sarika Prabhakar	0	0	0	0	0	0	0	0	0	70	70	70	210
10	9312	Shri.Lokhande Sandeep Sunil	0	0	0	0	0	0	0	0	0	70	70	70	210
11	4373	Shri.Kushare Rajendra Prabhakar	50	50	50	50	50	50	50	60	60	60	60	60	650
12	6853	Shri.Shinde Sandip Bhaskar	50	50	50	50	50	50	50	60	60	60	60	60	650
13	6873	Shri.Shinde Sharad Karbhari	50	50	50	50	50	50	50	60	60	60	60	60	650
14	7914	Shri.Bachhav Sandip Ashok	50	50	50	50	50	50	50	60	60	60	60	60	650
<b>Total</b>			<b>380</b>	<b>380</b>	<b>320</b>	<b>320</b>	<b>320</b>	<b>380</b>	<b>380</b>	<b>450</b>	<b>450</b>	<b>870</b>	<b>800</b>	<b>800</b>	<b>5850</b>

  
**PRINCIPAL**  
Arts & Commerce College,  
Vadner Bhairav  
Tal.Chandwad (Nasik)



मराठा विद्या प्रसारक  
समाज, नाशिक

सेवक कल्याण निधी योजना

बु. नं. 205

पृ. नं. 42

कार्य/मुख्याध्यापक

नेशनल सेवक कल्याण

यांजकडून खालीलप्रमाणे रक्कम मिळाली.

तारीख 2/3/2015

तपशिल	रुपये	पैसे
१) प्रवेश फी		
२) माहे 7/12/14 न ची वर्गणी जमा 4395	4395	
चेक/ड्रॉफ्ट नं.		
चलन नं.		
एकूण	4395	

अक्षरी रुपये 4395 हजार ३९५ रुपये  
चेकने/रोख मिळाले.

क्लार्क

पैसे देणाराची सही

कार्यवाह/शिक्षण अधिकारी

मराठा विद्या प्रसारक समाजाचे,

**कला व वाणिज्य महाविद्यालय,**  
वडनेर भैरव, ता. चांदवड, जि. नाशिक.

पुणे विद्यापीठाशी संलग्न

(ID NO. PU / NS / AC / 142 / 2009)

College Code-899, Exam Centre code-045

फोन : (०२५५६) २७५७२६



**श्री. ए. एल. भगत**

M.Sc., NET, SET

प्राचार्य

M.V.P. Samaj's

**ARTS & COMMERCE COLLEGE,**

VADNER BHAIRAV, Tal. Chandwad, Dist- Nashik.

Email : accvadner@rediffmail.com

Affiliated to University of Pune

(ID No. PU / NS / AC / 142 / 2009)

Phone: (02556) 275726

Ref No - 436 / 2017-18

Date - 8/3/2018

प्रति,

मा.सरचिटणीस सो,

मराठा विद्या प्रसारक समाज,

नाशिक.

विषय :- म.वि.प्र. सेवक कल्याण निधी चेक पाठविणेबाबत .....

महोदया,

वरील विषयानुसार आपणास सविनय कळवू इच्छितो की, म.वि.प्र.समाज,नाशिक संचलीत कला व वाणिज्य महाविद्यालय,वडनेर भैरव ता.चांदवड,जि.नाशिक या शाखेतील सेवकांचे माहे मार्च २०१७ ते फेब्रुवारी २०१८ चा म.वि.प्र. सेवक कल्याण निधी कपातीचा चेक क्र.०६१५५४ रक्कम रु.८,९००/- (रु.आठ हजार नऊशे मात्र ) पाठवित आहोत.तरी स्विकार होणेस नम्र विनंती.

मे.कळावे,

सोबत :-चेक

आपला विश्वासू

(श्री. ए. एल. भगत)

प्राचार्य

कला व वाणिज्य महाविद्यालय  
वडनेर भैरव, ता.चांदवड, जि.नाशिक

MVP Samajs  
Arts & Commerce College, Vadner Bhairav  
Sevak Kalyan Nidhi Chart Year 2017-18

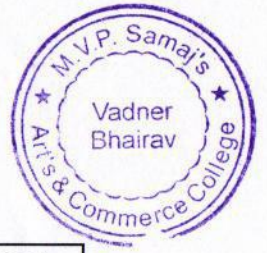

Sr.No.	A/C No	Name Of Employ	Mar	Apr	May	June	July	Aug	Sept	Oct	Nov	Dec	Jan	Feb	Total
1	8768	Shri.Bhagat Amol Laxman	70	70	70	70	70	70	70	70	70	70	70	70	840
2	8766	Shri.Wadghule Nishant Diliprao	70	70	70	70	70	70	70	70	70	70	70	70	840
3	9307	Shri.Kawale Satish Subhash	70	70	0	0	0	0	0	0	0	0	0	0	140
4	9308	Shri.Bhagure Dnyaneshwar Haribhau	70	70	70	70	70	70	70	70	70	70	70	70	840
5	9309	Shri.Gavhane Dattatray Dhanu	70	70	70	70	70	70	70	70	70	70	70	70	840
6	9310	Smt.Shinde Kalpana Laxman	70	70	70	70	70	70	70	70	70	70	70	70	840
7	9311	Smt.Jagtap Sarika Prabhakar	70	70	70	70	70	70	70	70	70	70	70	70	840
8	9312	Shri.Lokhande Sandeep Sunil	70	70	70	70	70	70	70	70	70	70	70	70	840
9	4373	Shri.Kushare Rajendra Prabhakar	60	60	60	60	60	60	60	60	60	60	60	60	720
10	6853	Shri.Shinde Sandip Bhaskar	60	60	60	60	60	60	60	60	60	60	60	60	720
11	6873	Shri.Shinde Sharad Karbhari	60	60	60	60	60	60	60	60	60	60	60	60	720
12	7914	Shri.Bachhav Sandip Ashok	60	60	60	60	60	60	60	60	60	60	60	60	720
<b>Total</b>			<b>800</b>	<b>800</b>	<b>730</b>	<b>730</b>	<b>730</b>	<b>730</b>	<b>730</b>	<b>730</b>	<b>730</b>	<b>730</b>	<b>730</b>	<b>730</b>	<b>8900</b>

  
**PRINCIPAL**  
 Arts & Commerce College,  
 Vadner Bhairav  
 Tal.Chandwad (Nasik)





मराठा विद्या प्रसारक  
समाज, नाशिक

सेवक कल्याण निधी योजना

बु. नं. 218

पा. नं. 33

प्र. नं. / मुख्याध्यक्षक

नरहरमल कोळी

यांजकडून खालीलप्रमाणे रकम मिळाली.

तारीख 30/3/2019

तपशिल	रुपये	पैसे
१) प्रवेश फी		
२) माहे मार्च १९१८ ची वर्गणी जमा चेक/ड्रॉफ्ट नं.: चलन क्र. १९१८ ५२५१	१०३५०.००	
एकूण	१०३५०.००	

अक्षरी रुपये

दहा हजार तिरा पचास

रुपये/रोख मिळाले.

वलाक

पैसे देणाराची सही

कार्यवाह/शिक्षणाधिकारी

मराठा विद्या प्रसारक समाजाचे,

कला व वाणिज्य महाविद्यालय,

वडनेर भैरव, ता. चांदवड, जि. नाशिक.

पुणे विद्यापीठाशी संलग्न

(ID NO. PU / NS / AC / 142 / 2009)

College Code-899, Exam Centre code-045

मो.नं.: ९८२३०२८४३०



डॉ. एच. एम. क्षिरसागर  
(MA, B.Ed, M.Phil, Ph.D)  
प्राचार्य

M.V.P. Samaj's

ARTS & COMMERCE COLLEGE,

VADNER BHAIRAV, Tal. Chandwad, Dist- Nashik.

Email : accvadner@rediffmail.com

Affiliated to University of Pune

(ID No.PU / NS / AC / 142 / 2009)

Mob. No. : 9823028430

जावळ क्र. ६६२/२०१८-१९  
प्रति,

दि. २८/०९/२०१८

मा. कार्यवाह साो.

मराठा विद्या प्रसारक समाज, सेवक कल्याण निधी योजना,  
मध्यवर्ती कार्यालय, नाशिक

महोदया,

वरील संदर्भीय विषयान्वये आपणास कळवु इच्छितो की, या महाविद्यालयातील सेवकांचा १ मार्च २०१८ ते सप्टेंबर २०१८ पर्यंत सेवक कल्याण निधी खालील प्रमाणे पाठवित आहोत.

अ.नं.	सभासद क्रं.	सेवकाचे नाव	हुद्दा	कालावधी	रक्कम
१	८७६८	श्री. भगत अमोल लक्ष्मण	प्राचार्य	मार्च २०१८ ते सप्टेंबर २०१८	४९०
२	८७६६	श्री. वडघुले निशांत दिलीपराव	सहा. प्राध्यापक	मार्च २०१८ ते सप्टेंबर २०१८	४९०
३	९३०८	श्री. भगुरे ज्ञानेश्वर हरीभाऊ	सहा. प्राध्यापक	मार्च २०१८ ते सप्टेंबर २०१८	४९०
४	९३०९	श्री. गव्हाने दत्तात्रेय धनु	सहा. प्राध्यापक	मार्च २०१८ ते सप्टेंबर २०१८	४९०
५	९३१०	श्रीमती शिंदे कल्पना लक्ष्मण	सहा. प्राध्यापक	मार्च २०१८ ते सप्टेंबर २०१८	४९०
६	९३११	श्रीमती जगताप सारीका प्रभाकर	सहा. प्राध्यापक	मार्च २०१८ ते सप्टेंबर २०१८	४९०
७	९३१२	श्री. लोखंडे संदिप सुनिल	ग्रंथापाल	मार्च २०१८ ते सप्टेंबर २०१८	४९०
८	४३७३	श्री. कुशारे राजेंद्र प्रभाकर	क. लिपिक	मार्च २०१८ ते ऑगस्ट २०१८	३६०
९	६८५३	श्री. शिंदे संदिप भास्कर	क. लिपिक	मार्च २०१८ ते ऑगस्ट २०१८	३६०
१०	६८७३	श्री. शिंदे शरद कारभारी	क. लिपिक	मार्च २०१८ ते सप्टेंबर २०१८	४२०
११	९३४४	श्री. तुबे महेश प्रभाकर	क. लिपिक	सप्टेंबर २०१८	६०
१२	८८४४	श्री. जाधव सुनिल भिकाजी	क. लिपिक	सप्टेंबर २०१८	६०
१३	७९१६	श्री. ठाकरे मनोज सुभाष	क. लिपिक	सप्टेंबर २०१८	६०
१४	७९१४	श्री. बच्छाव संदिप अशोक	शिपाई	मार्च २०१८ ते सप्टेंबर २०१८	४२०
				एकुण	५१७०

वरील सेवकांची सेवक कल्याण निधी योजना रक्कम चेक नं.  
मे. कळावे

ने रु. ५१७०/- चा चेकचा स्विकार होणेस नम्र विनंती.



आपला विश्वासु,

(डॉ. एच. एम. क्षिरसागर)

प्राचार्य

कला व वाणिज्य महाविद्यालय,

मराठा विद्या प्रसारक समाजाचे,

कला व वाणिज्य महाविद्यालय,

वडनेर भैरव, ता. चांदवड, जि. नाशिक.



डॉ. एच. एम. क्षिरसागर  
(MA, B.Ed, M.Phil, Ph.D)  
प्राचार्य

M.V.P. Samaj's

ARTS & COMMERCE COLLEGE

VADNER BHAIRAV, Tal. Chandwad, Dist- Nashik

Email : accvadner@rediffmail.com

Affiliated to University of Pune

(ID No.PU / NS / AC / 142 / 2009)

Mob. No. : 9823028430

पुणे विद्यापीठाशी संलग्न

(ID NO. PU / NS / AC / 142 / 2009)

College Code-899, Exam Centre code-045

मो.नं.: ९८२३०२८४३०

जावळ क्र० ६६३/२०१८-१९

दि-२६/०३/२०१९

प्रति,

मा. कार्यवाह साो.

मराठा विद्या प्रसारक समाज, सेवक कल्याण निधी योजना,

मध्यवर्ती कार्यालय, नाशिक

महोदया,

वरील संदर्भाय विषयान्वये आपणास कळवु इच्छीतो की, या महाविद्यालयातील सेवकांचा १ ऑक्टोबर २०१८ ते फेब्रुवारी २०१९ पर्यंत वाढीव सेवक कल्याण निधी खालील प्रमाणे पाठवित आहोत.

अ.नं.	सभासद क्रं.	सेवकाचे नाव	हुदा	कालावधी	रक्कम
१	८७६८	श्री. भगत अमोल लक्ष्मण	प्राचार्य	ऑक्टोबर २०१८ ते जानेवारी २०१९	४००
२	७३६०	श्री. क्षिरसागर हिरामण मधुकर	प्राचार्य	फेब्रुवारी २०१९	१००
२	८७६६	श्री. वडघुले निशांत दिलीपराव	सहा. प्राध्यापक	ऑक्टोबर २०१८ ते फेब्रुवारी २०१९	५००
३	९३०८	श्री. भगुरे ज्ञानेश्वर हरीभाऊ	सहा. प्राध्यापक	ऑक्टोबर २०१८ ते फेब्रुवारी २०१९	५००
४	९३०९	श्री. गव्हाने दत्तात्रेय धनु	सहा. प्राध्यापक	ऑक्टोबर २०१८ ते फेब्रुवारी २०१९	५००
५	९३१०	श्रीमती शिंदे कल्पना लक्ष्मण	सहा. प्राध्यापक	ऑक्टोबर २०१८ ते फेब्रुवारी २०१९	५००
६	९३११	श्रीमती जगताप सारीका प्रभाकर	सहा. प्राध्यापक	ऑक्टोबर २०१८ ते फेब्रुवारी २०१९	५००
७	९३१२	श्री. लोखंडे संदिप सुनिल	ग्रंथपाल	ऑक्टोबर २०१८ ते फेब्रुवारी २०१९	५००
१०	६८७३	श्री. शिंदे शरद कारभारी	क. लिपिक	ऑक्टोबर २०१८ ते फेब्रुवारी २०१९	४००
११	९३४४	श्री. तुबे महेश प्रभाकर	क. लिपिक	ऑक्टोबर २०१८ ते डिसेंबर २०१९	२४०
१२	८८४४	श्री. जाधव सुनिल भिकाजी	क. लिपिक	ऑक्टोबर २०१८	८०
१३	७९१६	श्री. ठाकरे मनोज सुभाष	क. लिपिक	ऑक्टोबर २०१८ ते फेब्रुवारी २०१९	४००
१४	७९१४	श्री. बच्छाव संदिप अशोक	शिपाई	ऑक्टोबर २०१८ ते फेब्रुवारी २०१९	४००
१५	९०२६	श्री. मोरे विकास अरविंद	शिपाई	जानेवारी ते फेब्रुवारी	१६०
				एकुण	५१८०

वरील सेवकांची सेवक कल्याण निधीयोजना रक्कम चेक नं.

मे. कळावे

ने रु. ५१८०/- चा चेकचा स्विकार होणेस नम्र विनंती.



आपला विश्वासु,

(डॉ. एच. एम. क्षिरसागर)

प्राचार्य

कला व वाणिज्य महाविद्यालय,  
वडनेर भैरव

मराठा विद्या प्रसारक समाजाचे,

**कला व वाणिज्य महाविद्यालय,**

**वडनेर भैरव,** ता. चांदवड, जि. नाशिक.

पुणे विद्यापीठाशी संलग्न

(ID NO. PU / NS / AC / 142 / 2009)

College Code-899, Exam Centre code-045

मो.नं.: ९८२३०२८४३०



**श्री. ए. एल. भगत**

M.Sc., NET, SET

प्राचार्य

M.V.P. Samaj's

**ARTS & COMMERCE COLLEGE,**

**VADNER BHAIRAV,** Tal. Chandwad, Dist- Nashik.

Email : accvadner@rediffmail.com

Affiliated to University of Pune

(ID No.PU / NS / AC / 142 / 2009)

Mob. No. : 9823028430

जावक क्र. पुणे / २०१९-२०

दि. ११/०२/२०२०

प्रति,

मा.सरचिटणीस सो,

मराठा विद्या प्रसारक समाज,

नाशिक.

विषय :- चेकवर स्वाक्षरी होऊन मिळणेबाबत .....

महोदया,

वरील विषयानुसार आपणास सविनय कळवू इच्छितो की, या महाविद्यालयातील सेवकांचा माहे माच २०१९ ते माहे फेब्रुवारी २०२० पर्यंतची कपात झालेली मविप्र सेवक कल्याण निधीची रक्कम अदा करणेसाठी सोबत चेक क्र.१००४२८ रक्कम रु.१२,९००/- (रु.बारा हजार नऊशे मात्र )आपल्या स्वाक्षरीसाठी पाठवित आहोत.तरी सदर चेकवर स्वाक्षरी होऊन चेक स्विकार होणेस विनंती.

मे.कळावे,

dc

सोबत :-चेक व सेवक कल्याण निधी यादी

आपला विश्वासू

(श्री. ए. एल. भगत)

प्राचार्य

कला व वाणिज्य महाविद्यालय

वडनेर भैरव

ता. चांदवड (नाशिक)

MVP Samajs Arts & Commerce College Vadner Bhairav,  
Tal-Chandwad Dist-Nashik

Sevak Kalyan Nidhi Chart 2019-20

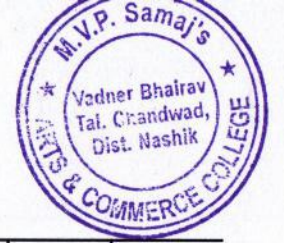

Sr.No	A/C No	Name Of Employee	Mar-19	Apr-19	May-19	Jun-19	Jul-19	Aug-19	Sep-19	Oct-19	Nov-19	Dec-19	Jan-20	Feb-20	Total Arr
1	8768	Shri.Bhagat Amol Laxman	0	0	0	0	100	100	100	100	100	100	100	100	800
2	7360	Shri.Kshirsagar Hiranman Madhukar	100	100	100	100	100	0	0	0	0	0	0	0	500
3	8766	Shri.Wadghule Nishant Diliprao	100	100	100	100	100	100	100	100	100	100	100	100	1200
4	9308	Shri.Bhagure Dnyaneshwar Haribhau	100	100	100	100	100	100	100	100	100	100	100	100	1200
5	9309	Shri.Gavhane Dattatray Dhanu	100	100	100	100	100	100	100	100	100	100	100	100	1200
6	9339	Shri.Jadhav Vitthal Sampat	0	0	0	0	0	0	0	0	0	100	100	100	300
7	9310	Smt.Shinde Kalpana Laxman	100	100	100	100	100	100	100	100	100	0	0	0	900
8	9311	Smt.Jagtap Sarika Prabhakar	100	100	100	100	100	0	0	0	0	0	0	0	500
9	9632	Shri.Kakad Namdeo Ramesh	0	0	0	0	0	100	100	100	100	100	100	100	700
10	9312	Shri.Lokhande Sandeep Sunil	100	100	100	100	100	100	100	100	100	100	100	100	1200
11	6853	Shri.Shinde Sandip Bhaskar	0	0	0	0	0	80	80	80	80	80	80	80	560
12	6873	Shri.Shinde Sharad Karbhari	80	80	80	80	80	80	80	80	80	80	80	80	960
13	7916	Shri.Thakare Manoj Subhash	80	80	80	80	80	80	80	80	80	80	80	80	960
14	7914	Shri.Bachav Sandip Ashok	80	80	80	80	80	80	80	80	80	80	80	80	960
15	9028	Shri.More Vikas Arvind	80	80	80	80	80	80	80	80	80	80	80	80	960
	gob	<b>Total Amount</b>	<b>1020</b>	<b>1020</b>	<b>1020</b>	<b>1020</b>	<b>1120</b>	<b>1100</b>	<b>1100</b>	<b>1100</b>	<b>1100</b>	<b>1100</b>	<b>1100</b>	<b>1100</b>	<b>12900</b>

PRINCIPAL  
Arts & Commerce College  
Vadner Bhairav,  
Tal. Chandwad (Nashik)

मराठा विद्या प्रसारक समाजाचे,

**कला व वाणिज्य महाविद्यालय,**  
**वडनेर भैरव,** ता. चांदवड, जि. नाशिक.

पुणे विद्यापीठाशी संलग्न

(ID NO. PU / NS / AC / 142 / 2009)

College Code-899, Exam Centre code-045

फोन : (०२५५६) २७५७२६



**श्री. ए. एल. भगत**

M.Sc., NET, SET

प्राचार्य

M.V.P. Samaj

**ARTS & COMMERCE COLLEGE**

**VADNER BHAIRAV,** Tal. Chandwad, Dist- Nashik

Email : accvadner@rediffmail.com

Affiliated to University of Pune

(ID No. PU / NS / AC / 142 / 2009)

Phone: (02556) 27572

Ref No - 301 / 2015-16

Date - 16/04/2016

प्रति,  
मा. सरचिटणीस सो,  
मराठा विद्या प्रसारक समाज,  
नाशिक

विषय- सेवक विमा पॉलिसी फॉर्म, चेक व यादी पाठविणे बाबत.....

महोदया,

वरील विषयान्वये सविनय कळविण्यात येते की, संस्थेने सेवकांसाठी सुरु केलेली विमा पॉलिसी या महाविद्यालयातील एकूण १६ सेवकांनी स्विकारलेल्या असून सदर सेवकांची सविस्तर माहिती विहित नमुन्यात तयार करुन तसेच सोबत यादी व विमा पॉलिसी हप्त्याचा चेक क्र. २७६५९ रु. ६१,२००/- दिनांक १६/०४/२०१६ अन्वये सोबत जोडून पाठवित आहे. कृपया स्विकार होणेस विनंती.

म. कळावे,

सोबत- चेक, नमुना फॉर्म व यादी

file:- Word/KushareRP/Exam Letter/P-82

आपला विश्वासू,

(श्री. ए. एल. भगत)

प्राचार्य

कला व वाणिज्य महाविद्यालय  
वडनेर भैरव, ता. चांदवड, जि. नाशिक

**MARATHA VIDYA PRSARAK SAMAJ, NASHIK**  
**ARTS AND COMMERCE COLLEGE , VADNER BHAIKAV TAL-CHANDWAD DIST- NASHIK.**

**Employee Information For GMC**

Sr.no	Sr.no for Member	Name	Employee Number	Designation	Monthly Salary	DOB of Member	sex	Age (Year)	Relation	Option	
										1Lac	2Lac
1	A	BHAGAT AMOL LAXMAN ✓		Asst.Prof.	27000	9.6.1989	Male	27	self		2 Lac
	B	BHAGAT JAYASHREE AMOL ✓		-		7.3.1992	Female	24	wife		
	C	BHAGAT MANDABAI LAXMAN ✓		-		15.6.1974	Female	42	Mother		
	D	BHAGAT AAYUSH AMOL ✓		-		20.10.2014	Male	2	Son		
	E	MALI SOMNATH KACHARU ✓		-		15.05.1962	Male	54	Father in law		
2	A	WAGH MOTIRAM BAHGWANT ✓		Asst.Prof	12000	17.3.1964	Male	51	SELF	1 lac	
	B	WAGH KAVITA MOTIRAM ✓		-		17.10.1973	Female	43	Wife		
	C	WAGH AKSHAY MOTIRAM ✓		-		14.07.1993	Male	23	Son		
	D	WAGH NEHA MOTIRAM ✓		-		17.05.1996	Female	20	Doughter		
	E	WAGH CHANDRABHGABAI BHAGWANTRAO ✓		-		19.06.1949	Female	68	Mother		
3	A	WADGHULE NISHANT DILIPRAO ✓		Asst.Prof	25537	02.06.1988	Male	28	self		2 Lac
	B	WADGHULE DILIPRAO MANIKRAO ✓		-		07.06.1959	Male	57	Father		
	C	WADGHULE KAMAL DILIPRAO ✓		-		02.06.1967	Female	49	Mother		
4	A	LIMBOLE GANESH MANOHAR ✓		Asst.Prof.	25537	11.03.1983	Male	33	self		2 Lac
	B	LIMBOLE BHARTI GANESH ✓		-		26.01.1993	Female	23	Wife		
	C	LIMBOLE RIVANSH GANESH ✓		-		17.12.2015	Male	4 M	Son		
	D	LIMBOLE MANOHAR VITTHAL ✓		-		14.06.1954	Male	62	Father		
	E	LIMBOLE BABITA MANOHAR ✓		-		25.08.1961	Female	55	Mother		
5	A	DHEBADE MILIND RATAN ✓		Asst. Prof.	9000	16.12.1984	Male	31	self	1 lac	
	B	DHEBADE POONAM MILIND ✓		-		05.04.1991	Female	26	Wife		
	C	DHEBADE MAHI MILIND ✓		-		28.04.2014	Female	2	Doughter		
	D	KAMBALE VITTHAL MARTANDA ✓		-		06.07.1966	Male	49 -	Father in law		
	E	KAMBALE KARUNA VITTHAL ✓		-		15.05.1974	Female	48	Mother in law		

Fugat student's list  
som

04-11-2016  
Fem 6 mar Daughter

6	A	FUGAT SOMNATH DATTATRAY	Asst. Prof.	9000	25.10.1983	Male	33	self	1 lac
	B	FUGAT SHUBHANGI SOMNATH	-		22.05.1992	Female	24	Wife	
	C	FUGAT DATTATRAY LAXMAN	-		01.05.1947	Male	69	Father	
	D	FUGAT SULOCHANA DATTATRAY	-		01.01.1951	Female	65	Mother	
7	A	BHOSALE MANISHA MADHUKAR ✓	Asst.Prof.	9000	23.11.1986	Female	29	self	1 lac
	B	BHAMBAR TUSHAR SUHAS ✓	-		02.11.1986	Male	29	Husband	
	C	BHAMBAR ARADHAYA TUSHAR ✓	-		01.05.2014	Female	2	Daughter	
	D	BHOSALE MADHUKAR MANOHAR ✓	-		19.12.1957	Male	59	Father	
	E	BHOSALE MANDAKINI MADHUKAR ✓	-		01.01.1963	Female	53	Mother	
8	A	KAPADI AMBADAS SAMPAT	Asst.Prof.	9000	10.03.1981	Male	35	self	2 lac
	B	KAPADI SAVITA AMBADAS	-		10.07.1987	Female	28	Wife	
	C	KAPADI SAMIKSHA AMBADAS	-		28.08.2012	Female	4	Daughter	
	D	KAPADI KARTIK AMBADAS	-		09.12.2015	Male	4 M	Son	
	E	KAPADI SALUBAI SAMPAT	-		01.02.1958	Female	65	Mother	
	F	SHELKE TUKARAM KACHARU	-		07.03.1959	Male	59	Father in law	
9	A	KUSHARE RAJENDRA PRABHAKAR	Jr.clerk	15870	19.06.1973	Male	43	self	1 lac
	B	KUSHARE SUNITA RAJENDRA	-		01.01.1977	Female	39	Wife	
	C	KUSHARE OMKAR RAJENDRA	-		10.04.2000	Male	16	Son	
	D	KUSHARE VEDASHREE RAJENDRA	-		07.09.2002	Female	14	Daughter	
	E	KUSHARE HIRABAI PRABHAKAR	-		15.03.1942	Female	76	Mother	
	F	PEKHALE NANA GENUJI	-		01.06.1947	Male	69	Father in law	
10	A	SHINDE SANDIP BHASKAR	Jr.clerk	13722	06.02.1975	Male	41	self	1 lac
	B	SHINDE KAVITA SANDIP	-		20.08.1985	Female	31	Wife	
	C	SHINDE ATHARV SANDIP	-		21.07.2007	Male	9	Son	
	D	SHINDE ASHLESHA SANDIP	-		28.12.2009	Female	6	Daughter	
	E	SHINDE BHASKAR SADASHIV	-		01.10.1941	Male	75	father	
	F	SHINDE HIRABAI BHASKAR	-		11.01.1949	Female	67	Mother	
11	A	SHINDE SHARAD KARBHARI	Jr.clerk	8977	15.02.1976	Male	40	self	1 lac
	B	SHINDE PRATIBHA SHARAD	-		18.10.1984	Female	32	Wife	
	C	SHINDE KSHITIJA SHARAD	-		06.05.2006	Female	10	Daughter	
	D	SHINDE OM SHARAD	-		07.07.2009	Male	7	Son	
	E	SHINDE KARBHARI GANPAT	-		05.05.1943	Male	73	father	
	F	SHINDE SHAKUNTALA KARBHARI	-		01.06.1948	Female	68	Mother	





12	A	GANGURDE BALASAHEB DADA	Peon	7228	09.02.1985	Male	31	self	1 lac
	B	GANGURDE BHAGYASHREE BALASAHEB	-		11.03.1991	Female	25	Wife	
	C	GANGURDE PRANALI BALASAHEB	-		26.11.2012	Female	4	Doughter	
	E	GANGURDE MAYUR BALASHAB	-		20.07.2014	Male	2	Son	
	F	GANGURDE DADA SHRIRAM	-		01.03.1955	Male	60	Father	
	G	GANGURDE INDUBAI DADA	-		01.04.1961	Female	54	Mother	
	13	A	BACHHAV SANDIP ASHOK	Peon	7228	01.06.1984	Male	31	self
B		BACHHAV RENUKA SANDIP	-		14.01.1996	Female	20	Wife	
C		BACHHAV DEV SANDIP	-		30.03.2014	Male	2	Son	
D		BACHHAV ASHOK SHANKAR	-		01.01.1947	Male	69	father	
E		BACHHAV SONYABAI ASHOK	-		01.01.1951	Female	64	Mother	
14	A	WATPADE SHASHIKANT SHANKAR	Peon	4600	24.07.1993	Male	22	Self	1 lac
	B	WATPADE SHANKAR SHIVAJI	-		01.03.1974	Male	42	Father	
	C	WATPADE INDIRA SHANKAR	-		16.07.1976	Female	40	Mother	
15	A	AHER GANGADHAR RAMESH	Peon	7111	31.12.1984	Male	31	self	1 lac
	B	AHER VANDANA GANGADHAR	-		06.03.1992	Female	24	Wife	
	C	AHER SHRYASH GANGADHAR	-		05.10.2013	Male	3	Doughter	
	D	AHER RAMESH SUKDEV	-		01.06.1957	Male	59	Father	
	E	AHER LALITA RAMESH	-		20.05.1970	Female	46	Mother	
16	A	CHAUDHARI MANOJ KEDU	Driver	7000	15.01.1989	Male	27	self	1 lac
	B	CHAUDHARI JIJABAI KEDU	-		03.04.1970	Female	46	Mother	

I, undersigned do hereby certify that following members are to be covered for the Medclaim Insurance

Note :-

- \* Sibling, child above 25 year age and Grand Parent are not covered under the policy.
- \* The said policy I am buying for my own wish,
- \* No one is making it compulsory to buy the Group Medclaim Policy.
- \* I agree to pay the premium form my Income.
- \* Write Full Name.

  
**PRINCIPAL**  
 Arts & Commerce College,  
 Vadner Bhairav

मराठा विद्या प्रसारक समाजाचे,

**कला व वाणिज्य महाविद्यालय,**

**वडनेर भैरव,** ता. चांदवड, जि. नाशिक.

पुणे विद्यापीठाशी संलग्न

(ID NO. PU / NS / AC / 142 / 2009)

College Code-899, Exam Centre code-045

फोन : (०२५५६) २७५७२६



**श्री. ए. एल. भगत**

M.Sc., NET, SET

प्राचार्य

M.V.P. Samaj's

**ARTS & COMMERCE COLLEGE,**

**VADNER BHAIRAV,** Tal. Chandwad, Dist- Nashik.

Email : accvadhaner@rediffmail.com

Affiliated to University of Pune

(ID No. PU / NS / AC / 142 / 2009)

Phone: (02556) 275726

जा.क्र. ३२/२०१७-१८

दि. २६/०५/२०१७

प्रति,

मा. सरचिटणीस सौ.

म. वि. प्र. समाज, नाशिक

गंगापुर रोड,

नाशिक.

(28)

विषय : मेडिकल्लेम पॉलीसी नुतणीकरणाबाबत..

संदर्भ : जा. क्रं. १३८४/२०१७-१८ , दिनांक २९.०४.२०१७ नुसार

महाशय ,

वरील विषय व संदर्भीय पत्रानुसार आपणास सविनय कळवु इच्छितो की, म. वि. प्र. समाज, नाशिक संचलीत कला व वाणिज्य महाविद्यालय, वडनेर भैरव ता. चांदवड, जि. नाशिक या शाखेतील सीबत जीडलेल्या यादीतील सैवकांची मेडिकल्लेम पॉलीसी नुतणीकरणासाठी रक्कम रु ६५,८९५ /- (अक्षरी : पासष्ट हजार आठशे पंच्यान्नव रु. फक्त ) चैक क्रं. ४८७६८, दिनांक २५.०५.२०१७ ने पाठवित आहोत तरी स्विकार हीणिस नम्र विनंती.

मै. कळवि,

आपला विश्वासु

(श्री. ए. एल. भगत)

प्राचार्य

कला व वाणिज्य महाविद्यालय  
वडनेर भैरव, ता.चांदवड, जि.नाशिक

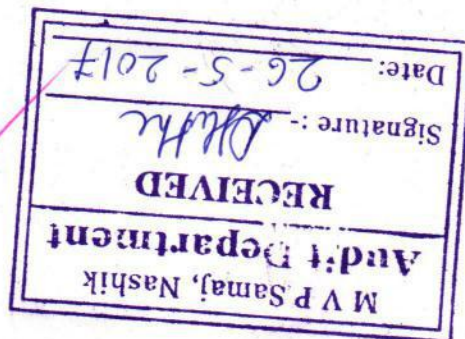

**MARATHA VIDYA PRASARAK SAMAJ'S**  
**ARTS & COMMERCE COLLEGE , VADNER BHAIRAV**  
**TAL. CHANDWAD, DIST NASHIK**  
**Employee Information For GMC**

Sr.no.	Sr. no. for Member	Name	Designaion	Monthly Salary	DOB of Member	Sex	Age (Year)	Relation	Option		Amount
									1 Lac	2 Lac	
1	a	BHAGAT AMOL LAXMAN	Assi. Prof.	28347	09.06.1989	Male	28	Self		2 Lac	6670
	b	BHAGAT JAYSHREE AMOL			07.03.1992	Female	25	Wife			
	c	BHAGAT MANDABAI LAXMAN			15.06.1974	Female	43	Mother			
	d	BHAGAT AAYUSH AMOL			20.10.2014	Male	3	Son			
2	a	WADGHULE NISHANT DILIPRAO	Assi. Prof.	26347	02.06.1988	Male	29	Self		2 Lac	6670
	b	WADGHULE DILIPRAO MANIKRAO			07.06.1959	Male	58	Father			
	c	WADGHULE KAMAL DILIPRAO			02.06.1967	Female	50	Mother			
3	a	DHEBADE MILIND RATAN	Assi. Prof.	9676	16.12.1984	Male	32	Self	1 Lac		5175
	b	DHEBADE POONAM MILIND			05.04.1991	Female	27	Wife			
	c	DHEBADE MAHI MILIND			28.04.2014	Female	3	Daughter			
4	a	FUGAT SOMNATH DATTATRAY	Assi. Prof.	9690	25.10.1983	Male	34	Self		2 Lac	6670
	b	FUGAT SHUBHANGI SOMNATH			22.05.1992	Female	25	Wife			
	c	FUGAT DATTATRAY LAXMAN			01.05.1947	Male	70	Father			
	d	FUGAT SULOCHANA DATTATRAY			01.01.1951	Female	66	Mother			
	e	FUGAT SRUSHTI SOMNATH			04.11.2016	Female	1	Daughter			
5	a	BHOSALE MANISHA MADHUKAR	Assi. Prof.	8898	23.11.1986	Female	30	Self	1 Lac		5175
	b	BHAMBAR TUSHAR SUHAS			02.11.1986	Male	30	Wife			
	c	BHAMBAR ARADHAYA TUSHAR			01.05.2014	Female	3	Son			
	d	BHOSALE MADHUKAR MANOHAR			19.12.1957	Male	60	Father			
	e	BHOSALE MANDAKINI MADHUKAR			01.01.1963	Female	54	Mother			
6	a	SHINDE KALPANA LAXMAN	Assi. Prof.	22000	12.05.1985	Female	32	Self	1 Lac		5175
	b	SONAWANE ATUL PANDITRAO			01.06.1983	Male	35	Wife			
	c	SONAWANE ARADHYA ATUL			16.01.2013	Female	4	Son			
	d	SHINDE LAXMAN VALUJI			01.05.1952	Male	66	Father			
	e	SHINDE MANGALA LAXMAN			01.06.1953	Female	65	Mother			

*cash*  
*27713*  
*cash*  
*27713*  
*Shree*  
*27712*

Sr.no.	Sr. no. for Member	Name	Designaion	Monthly Salary	DOB of Member	Sex	Age (Year)	Relation	Option		Amount
									1 Lac	2 Lac	
7	a	JAGTAP SARIKA PRABHAKAR	Assi. Prof.	16000	02.12.1987	Female	30	Self			6670
	b	JAGTAP MEENA PRABHAKAR			27.05.1962	Female	55	Mother		2 Lac	
8	a	GAVHANE DATTATRAY DHANU	Assi. Prof.	22000	10.07.1985	Male	30	Self			6670
	b	GAVHANE KIRTI DATTATRAY			19.11.1990	Female	25	Wife			
	c	GAVHANE SUYESH DATTATRAY			01.03.2014	Male	1	Son		2 Lac	
	d	GAVHANE DHANU FAKIRA			01.06.1962	Male	53	Father			
	e	GAVHANE ASHABAI DHANU			30.07.1966	Female	49	Mother			
9	a	BHAGURE DYANESHWAR HARIBHAU	Assi. Prof.	16000	13.11.1986	Male	31	Self			5175
	b	BHAGURE SAVITA DYANESHWAR			25.04.1989	Female		Wife	1 LAC		
	c	BHAGURE HINDVI DYANESHWAR			04.11.2015	Female		Daughter			
	d	BHAGURE ALKA HARIBHAU			01.06.1966	Female		Mother			
10	a	DAUND SARIKA RAVSAHEB	Assi. Prof.	5156	04.04.1988	Female	29	Self			6670
	b	KHALKAR SACHIN GOPALRAO			16.04.1988	Male	29	Wife		2 LAC	
	c	DAUND SINDHUBAI RAVSAHEB			20.03.1962	Female	55	Daughter			
	d	KHALKAR GOPALRAO SHANKAR			29.11.1950	Male	67	Mother			
11	a	SHINDE SHARAD KARBHARI	Jr. Clerk	13322	15.02.1976	Male	41	Self			5175
	b	SHINDE PRATIBHA SHARAD			18.10.1984	Female	33	Wife			
	c	SHINDE KSHITJA SHARAD			06.05.2006	Female	11	Daughter		1 Lac	
	d	SHINDE OM SHARAD			07.07.2009	Male	8	Son			
	e	SHINDE KARBHARI GANPAT			05.05.1943	Male	74	Father			
	f	SHINDE SHAKUNTALA KARBHARI			01.06.1948	Female	69	Mother			
<b>Total</b>										<b>65895</b>	

chaque  
27713

Cash

मराठा विद्या प्रसारक समाजाचे,

**कला व वाणिज्य महाविद्यालय,**  
वडनेर भैरव, ता. चांदवड, जि. नाशिक.

पुणे विद्यापीठाशी संलग्न

(ID NO. PU / NS / AC / 142 / 2009)

College Code-899, Exam Centre code-045

फोन : (०२५५६) २७५७२६



**श्री. ए. एल. भगत**

M.Sc., NET, SET

प्राचार्य

M.V.P. Samaj's

**ARTS & COMMERCE COLLEGE,**

VADNER BHAIRAV, Tal. Chandwad, Dist- Nashik.

Email : accvadner@rediffmail.com

Affiliated to University of Pune

(ID No. PU / NS / AC / 142 / 2009)

Phone: (02556) 275726

जावक क्र. ६०/२०१८-१९

दि. २६/०५/२०१८

प्रति,

मा. सराचटणास साा,  
मराठा विद्या प्रसारक समाज,  
नाशिक.

विषय:- स्टाफ मेडीक्लेम पॉलीसीचा चेक व माहिती पाठविणे बाबत..

महोदया,

वरील विषयान्वये सविनय कळविण्यात येते की, या महाविद्यालयाने शै.वर्ष २०१८-१९ मध्ये महाविद्यालयातील सोबत जोडलेल्या यादी प्रमाणे सेवकांनी मेडीक्लेम पॉलीसी स्विकारलेली असून त्याबाबतची माहिती व चेक रक्कम रुपये १,१८,०९३/- (अक्षरी :- एक लाख अठरा हजार त्र्यान्नव रुपये मात्र ) पाठवित असून स्विकार होणेस विनंती.

म. क. अ. वे,

आपला विश्वासू,

(श्री. ए. एल. भगत)  
**PRINCIPAL**

Arts & Commerce College,  
Vadner Bhairav  
Tal. Chandwad (Nasik)

चेक क्र:- ०५७४००  
दिनांक :- २९/५/२०१८  
file:- Word/KushareRP/Exam Letter-534

o/c

**MARATHA VIDYA PRASARAK SAMAJ'S**  
**ARTS AND COMMERCE COLLEGE, VADNER BHAIRAV TAL: CHANDWAD DIST: NASHIK**



**Employee Information For GMC**

Sr.no.	Sr. no. for Member	Name	Designaion	Monthly Salary	DOB of Member	Sex	Age (Year)	Relation	Option		Amount
									1 Lac	2 Lac	
1	a	BHAGAT AMOL LAXMAN	Assi. Prof.	31155	09.06.1989	Male	29	Self		2 Lac	9971
	b	BHAGAT JAYSHREE AMOL			07.03.1992	Female	26	Wife			
	c	BHAGAT MANDABAI LAXMAN			15.06.1974	Female	44	Mother			
	d	BHAGAT AA YUSH AMOL			20.10.2014	Male	4	Son			
	e	BHAGAT ADVAY AMOL			17.05.2018	Male	1 M	Son			
2	a	WADGHULE NISHANT DILIPRAO	Assi. Prof.	27155	02.06.1988	Male	30	Self		2 Lac	9971
	b	WADGHULE DILIPRAO MANIKRAO			07.06.1959	Male	59	Father			
	c	WADGHULE KAMAL DILIPRAO			02.06.1967	Female	51	Mother			
3	a	DHEBADE MILIND RATAN	Assi. Prof.	9713	16.12.1984	Male	33	Self	1 Lac		7582
	b	DHEBADE POONAM MILIND			05.04.1991	Female	28	Wife			
	c	DHEBADE MAHI MILIND			28.04.2014	Female	4	Daughter			
	d	DHEBADE PRIYAL MILIND			11.12.2017	Female	7 M	Daughter			
4	a	FUGAT SOMNATH DATTATRAY	Assi. Prof.	10238	25.10.1983	Male	34	Self	1 Lac		7582
	b	FUGAT SHUBHANGI SOMNATH			22.05.1992	Female	26	Wife			
	c	FUGAT DATTATRAY LAXMAN			01.05.1947	Male	71	Father			
	d	FUGAT SULOCHANA DATTATRAY			01.01.1951	Female	67	Mother			
	e	FUGAT SWAPNAPRIYA SOMNATH			04.11.2016	Female	2	Daughter			
5	a	BHOSALE MANISHA MADHUKAR	Assi. Prof.	9450	23.11.1986	Female	31	Self	1 Lac		7582
	b	BHAMBAR TUSHAR SUHAS			02.11.1986	Male	31	Husband			
	c	BHAMBAR ARADHAYA TUSHAR			01.05.2014	Female	4	Daughter			
	d	BHOSALE MADHUKAR MANOHAR			19.12.1957	Male	61	Father			
	e	BHOSALE MANDAKINI MADHUKAR			01.01.1963	Female	55	Mother			
6	a	SHINDE KALPANA LAXMAN	Assi. Prof.	23000	12.05.1985	Female	33	Self	1 Lac		7582
	b	SONAWANE ATUL PANDITRAO			01.06.1983	Male	36	Husband			
	c	SONAWANE ARADHYA ATUL			16.01.2013	Female	5	Daughter			
	d	SHINDE LAXMAN VALUJI			01.05.1952	Male	67	Father			
	e	SHINDE MANGALA LAXMAN			01.06.1953	Female	65	Mother			

*(B/m)*

*(B/m)*

*(B/m)*

*(B/m)*

*श्री*

*श्री*

*श्री*

*(Handwritten signature/initials)*

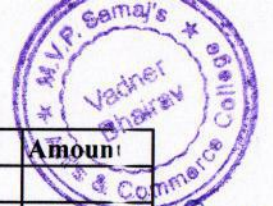

Sr.no.	Sr. no. for Member	Name	Designaion	Monthly Salary	DOB of Member	Sex	Age (Year)	Relation	Option		Amount
									1 Lac	2 Lac	
7	a	AGTAP SARIKA PRA BHAKAR	Assi. Prof.	17000	02 12.1987	Female	31	Self	1 LAC		7582
	b	AGTAP MEENA PRA BHAKAR			27 05.1962	Female	56	Mother			
8	a	GAVHANE DATTATRAY DHANU	Assi. Prof.	23000	10 07.1985	Male	31	Self	2 Lac		9971
	b	GAVHANE KIRTI DATTATRAY			19 11.1990	Female	26	Wife			
	c	GAVHANE SUYESH DATTATRAY			01 03.2014	Male	2	Son			
	d	GAVHANE DHANU FAKIRA			01 06.1962	Male	54	Father			
	e	GAVHANE ASHABAI DHANU			30 07.1966	Female	50	Mother			
	f	GAVHANE TRUPTI DATTATRAY			07 03.2018	Female	3 M	Daughter			
9	a	BHAGURE DYANESHWAR HARIBHAU	Assi. Prof.	17000	13 11.1986	Male	32	Self	2 Lac		9971
	b	BHAGURE SAVITA DYANESHWAR			25 04.1989	Female	29	Wife			
	c	BHAGURE HINDVI DYANESHWAR			04 11.2015	Female	3 Yrs	Daughter			
	d	BHAGURE KRANTI DYANESHWAR			23 03.2018	Female	2 M	Daughter			
	e	BHAGURE ALKA HARIBHAU			01 06.1966	Female	52	Mother			
10	a	DAUND SARIKA RAVSAHEB	Assi. Prof.	4500	04 04.1988	Female	29	Self	1 LAC		7582
	b	KHALKAR SACHIN GOPALRAO			16 04.1988	Male	29	Husband			
	c	DAUND SINDHUBAI RAVSAHEB			20 03.1962	Female	55	Mother			
	d	KHALKAR GOPALRAO SHANKAR			29 11.1950	Male	67	Father in Law			
11	a	SHINDE SHARAD KARBHARI	Jr. Clerk	13722	15 02.1976	Male	42	Self	1 Lac		7582
	b	SHINDE PRATIBHA SHARAD			18 10.1984	Female	34	Wife			
	c	SHINDE KSHITJA SHARAD			06 05.2006	Female	12	Daughter			
	d	SHINDE OM SHARAD			07 07.2009	Male	9	Son			
	e	SHINDE KARBHARI GANPAT			05 05.1943	Male	75	Father			
	f	SHINDE SHAKUNTALA KARBHARI			01 06.1948	Female	70	Mother			

7/2/17

7/2/17

7/2/17

7/2/17

7/2/17

*[Handwritten signature]*

*[Handwritten signature]*

*[Handwritten signature]*

*[Handwritten signature]*

*[Large handwritten signature]*



Sr.no.	Sr. no. for Member	Name	Designation	Monthly Salary	DOB of Member	Sex	Age (Year)	Relation	Option		Amount
									1 Lac	2 Lac	
12	a	LOKIANDE SANDEEP SUNIL	Librarian	14000	27.02.1985	Male	32	Self		2 Lac	9971
	b	LOKIANDE SNEHAL SANDEEP			03.04.1992	Female	27	Wife			
	c	LOKIANDE KRISHANK SANDEEP			03.09.2017	Male	9 M	Son			
	d	LOKIANDE SUNIL POPATRAO			01.06.1957	Male	60	Father			
	e	LOKIANDE CHHAYA SUNIL			30.07.1962	Female	55	Mother			
13	a	SHINDE SANDEEP BHASKAR	Jr. Clerk	14541	06.02.1975	Male	43	Self	1 Lac		7582
	b	SHINDE KAVITA SANDEEP			20.08.1985	Female	32	Wife			
	c	SHINDE ATHRAV SANDEEP			21.07.2007	Male	11	Son			
	d	SHINDE ASHLESHA SANDEEP			28.12.2009	Female	9	Daughter			
	e	SHINDE BHASKAR SADASHIV			01.10.1941	Male	77	Father			
	f	SHINDE HIRABAI BHASKAR			11.01.1949	Female	69	Mother			
14	a	KUSHARE RAJENDRA PRABHAKAR	Jr. Clerk	16835	19.06.1973	Male	47	Self	1 Lac		7582
	b	KUSHARE SUNITA RAJENDRA			01.01.1977	Female	41	Wife			
	c	KUSHARE OMKAR RAJENDRA			10.04.2000	Male	18	Son			
	d	KUSHARE VEDASHREE RAJENDRA			07.09.2002	Female	18	Daughter			
	e	KUSHARE HIRABAI PRABHAKAR			15.03.1942	Female	77	Mother			
<b>Total</b>										<b>65895</b>	

श्री

श्री

Shand

Shand

Shand

Total → 118093

**PRINCIPAL**  
 Arts & Commerce College,  
 Vadner Bhairav  
 Tal.Chandwad (Nasik)



मराठा विद्या प्रसारक समाजाचे,

**कला व वाणिज्य महाविद्यालय,**

**वडनेर भैरव, ता. चांदवड, जि. नाशिक.**

पुणे विद्यापीठाशी संलग्न

(ID NO. PU / NS / AC / 142 / 2009)

College Code-899, Exam Centre code-045

मो.नं.: ९८२३०२८४३०



**श्री.ए.एल.भगत**

M.Sc., NET, SET

प्राचार्य

M.V.P. Samaj's

**ARTS & COMMERCE COLLEGE,**

**VADNER BHAIRAV, Tal. Chandwad, Dist- Nashik.**

Email : accvadner@rediffmail.com

Affiliated to University of Pune

(ID No.PU / NS / AC / 142 / 2009)

Mob. No. : 9823028430

Ref No - २७३ / २०१९-२०

Date - १९/११/२०१९

प्रति,

मा.सरचिटणीस सो,

मराठा विद्या प्रसारक समाज,

नाशिक.

विषय :- सेवकांचा मेडिकलेम पॉलीसीचा चेक पाठविणेबाबत .....

महोदया,

वरील विषयानुसार आपणास सविनय कळवू इच्छितो की, म.वि.प्र.समाज,नाशिक संचलीत कला व वाणिज्य महाविद्यालय,वडनेर भैरव ता.चांदवड, जि.नाशिक या शाखेतील सेवकांचा शैक्षणिक वर्ष २०१९-२० साठीचा मेडिकलेम पॉलीसी चेक क्र.०९८७७० रक्कम रु.७०,२००/- (रु.सत्तर हजार दोनशे मात्र ) पाठवित आहोत.तरी स्विकार होणेस नम्र विनंती.

मे.कळावे,

etc

सोबत :-चेक व यादी

आपला विश्वासू

(श्री.ए.एल.भगत)

**प्राचार्य**

कला व वाणिज्य महाविद्यालय

वडनेर भैरव

ता. चांदवड (नाशिक)

M.V.P. Samaj Arts & Commerce College, Vadner Bhairav, Tal.Chandwad, Dist.Nashik

Medicalim Staff Information for The Year 2019-2020

Option

Sr.No	Sr.No for Member	Name	Employee Card Number	DOB of Member	Relation	1Lac	2Lac	5Lac
1	a	Prof.Amol Laxman Bhagat	-	09-06-1989	Self	Y	N	N
	b	Smt.Jayshree Amol Bhagat	-	07-03-1992	Wife			
	c	Ku.Ayush Amol Bhagat	-	20-10-2014	Son			
	d	Ku.Akshay Amol Bhagat	-	17-05-2018	Son			
2	a	Prof.Kailas Deoram Salade	-	11-02-1985	Self	Y	N	N
	b	Smt.Shubhangi Kailas Salade	-	15-12-1988	Wife			
3	a	Smt.Sarika Ravsaheb Daund	2203292E	04-04-1988	Self	Y	N	N
	b	Shri.Sachin Gopalrao Khalkar	2203292H	16-04-1988	Husband			
	c	Kum.Bhairavi Sachin Khalkar	-	05-04-2019	Daughter			
4	a	Prof.Dnyaneshwar Haribhau Bhagure	2203212E	13-11-1986	Self	Y	N	N
	b	Smt.Savita Dnyaneshwar Bhagure	-	25-04-1989	Wife			
	c	Kum.Hindavi Dnyaneshwar Bhagure	-	04-11-2015	Daughter			
	d	Kum.Vibhuti Dnyaneshwar Bhagure	-	23-03-2018	Daughter			
5	a	Smt.Kalpna Laxman Shinde	1709517E	12-05-1985	Self	Y	N	N
	b	Shri.Atul Panditrao Sonawane	1709517H	01-06-1983	Husband			
	c	Ku. Aaradya Atul Sonawane	1709517D	16-01-2013	Daughter			
6	a	Smt.Manisha Madukar Bhosale	1709380E	23-11-1986	Self	Y	N	N
	b	Shri.Tuhsar Subhash Bhambar	1709380F	02-11-1986	Husband			
	c	Ku.Bhambar Aaradya Tushar	1709380D	01-05-2014	Daughter			
7	a	Dr. Dattatrya Dhanu Gavhane	2203291E	10-07-1985	Self	Y	N	N
	b	Sau. Kirti Dattatrya Gavhane	2203291W	19-11-1990	Wife			
	c	ku. Suyash Dattatrya Gavhane	2203291S	01-03-2014	Son			
	d	ku. Trupti Dattatrya Gavhane	2203291D	07-03-2018	Daughter			
8	a	Shri.Hari Namdeo Bachhav	-	01-06-1974	Self	Y	N	N
	b	Sau. Vaishali Hari Bachhav	-	03-01-1983	Wife			
	c	ku. Hrushikesh Hari Bachhav	-	11-07-2002	Son			
	d	ku.Pranav Hari Bachhav	-	12-12-2005	Son			
9	a	Shri.Sachin Kiran Tarle	1710362E	04-01-1991	Self	Y	N	N
	b	Sau.Savita Sachin Tarle	1710362W	12-02-1993	Wife			

13/11/20

7800/-

7800/-

7800/-

Phosaram Chague

7800/-

7800/-

13/11/20

7800/-

**PRINCIPAL**  
Arts & Commerce College  
Vadner Bhairav,  
Tal. Chandwad (Nashik)

**MARATHA VIDYA PRASARAK SAMAJ'S  
ARTS AND COMMERCE COLLEGE, VADNER BHAIRAV,  
TAL- CHANDWAD (NASHIK)**

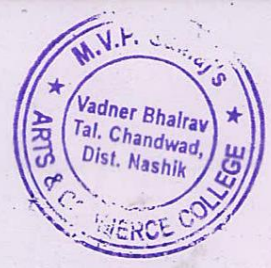

**Group Insurance Policy Benificeries List 2016-17**

SR NO	EMP NAME	Patient name	HOSPITAL NAME	AMOUNT
1	BHAGAT AMOL LAXMAN	BHAGAT AAYUSH AMOL	Gupta Hospital	6675
2	BHAGAT AMOL LAXMAN	BHAGAT AAYUSH AMOL	DR NIMSE BALRUGNALAY	7252
3	WADGHULE NISHANT DILIPRAO	WADGHULE KAMAL DILIPRAO	Shelke hospital	37376
4	FUGAT SOMNATH DATTATRAY	FUGAT SHUBHANGI SOMNATH	Shelke hospital	16772
5	FUGAT SOMNATH DATTATRAY	FUGAT SHUBHANGI SOMNATH	Shelke hospital	15033
6	FUGAT SOMNATH DATTATRAY	FUGAT DATTATRAY LAXMAN	Suyash Hospital	67978
7	FUGAT SOMNATH DATTATRAY	FUGAT SRUSHTI SOMNATH	SAI BAL RUGNALAY	9535
8	KAPADI AMBADAS SAMPAT	KAPADI KARTIK AMBADAS	VISHNU BAL RUGLANYA	10340
9	KAPADI AMBADAS SAMPAT	KAPADI KARTIK AMBADAS	Dr.Anjali Vishnu Maternity Hospit	14649
10	KAPADI AMBADAS SAMPAT	KAPADI KARTIK AMBADAS	Dr.Anjali Vishnu Maternity Hospit	15741
	KAPADI AMBADAS SAMPAT	KAPADI SALUBAI SAMPAT	JAIYRAM HOSPITAL	14850
12	KAPADI AMBADAS SAMPAT	KAPADI SAVITA AMBADAS	NASHIK RUGANALAY	10980
13	SHINDE SANDIP BHASKAR	SHINDE BHASKAR LAXMAN	Radhakrishna Hospital	59588
14	SHINDE SHARAD KARBHARI	SHINDE KARBHARI GANPAT	KIDNEY CARE HOSPITAL	75859
				<b>362628</b>

**Group Insurance Policy Benificeries List 2017-18**

SR NO	EMP NAME	Patient name	HOSPITAL NAME	AMOUNT
1	BHAGURE DYANESHWAR HARIBHA	BHAGURE SAVITA DYANESHWAR	sai shree supar specility hospital	35000
2	BHAGURE DYANESHWAR HARIBHA	BHAGURE SAVITA DYANESHWAR	NETRALAXMI HOSPITAL	8210
3	DHEBADE MILIND RATAN	DHEBADE PRIYAL MILIND	VATESHWARI HOSPITAL	7279
4	DHEBADE MILIND RATAN	DHEBADE PRIYAL MILIND	Radhakrishna Hospital	9491
5	GAVHANE DATTATRYA DHANU	GAVHANE KIRTI DATTATRYA	DARADE HOSPITAL	20000
6	BHAGAT AMOL LAXMAN	BHAGAT JAYASHREE AMOL	DR WABLE MATERNITY HOME	30763
				<b>110743</b>

**Group Insurance Policy Benificeries List 2018-19**

SR NO	EMP NAME	Patient name	HOSPITAL NAME	AMOUNT
1	DHEBADE MILIND RATAN	DHEBADE PRIYAL MILIND	Radhakrishna Hospital	17000
2	BHAGURE DYANESHWAR HARIBHA	BHAGURE SAVITA DYANESHWAR	Shejwal Hospital	10000
3	DAUND SARIKA RAVSAHEB	GOPALRAO SHANKRRAO KHALKAR	PANGAVHANE HOSPITAL	10000
4	DAUND SARIKA RAVSAHEB	DAUND SARIKA RAVSAHEB	Radhakrishna Hospital	cashless
5	DAUND SARIKA RAVSAHEB	DAUND SARIKA RAVSAHEB	Mganglya Hospital	25000
6	BHOSALE MANISHA MADHUKAR	ARADHYA MANISHA BHOSALE	Radhakrishna Hospital	120000
				<b>182000</b>

**Group Insurance Policy Benificeries List 2019-20**

SR NO	EMP NAME	Patient name	HOSPITAL NAME	AMOUNT
1	BHAGAT AMOL LAXMAN	BHAGAT ADVAY AMOL	Gupta Hospital	9901
2	SALADE KAILAS DEORAM	SALADE SUBHANGI KAILAS	Dhanwanatari	26472
3	SALADE KAILAS DEORAM	BABY OF KAILAS SALADE	Dhanwanatari	14060
4	BHOSALE MANISHA MADHUKAR	BHOSALE MANISHA MADHUKAR	Radhakrishna Hospital	10000
				<b>60433</b>

13/11/21  
**PRINCIPAL**  
Arts & Commerce College  
Vadner Bhalrav,  
Tal. Chandwad (Nashik)



# नाशिक जिल्हा कॉलेज ट्रिचर्स सहकारी पत्रसंस्था मर्यादित, नाशिक

म. वि. प्र. कॅम्पस, शिवाजी नगर, गंगापूर रोड, नाशिक-२. फोन - २५७१०११

नोंदणी क्र. एन.एस.के. (एन.एस.के.) आर.एस.आर. (सी.आर. १२३/९०-९९)

Email : ndctccs@gmail.com



२८

वा

वार्षिक

अहवाल

२०१८-१९

ऑडीट वर्ग  
'अ'

प्रकाशक :: प्रा. डॉ. सोपान लक्ष्मण एरंडे, अध्यक्ष



# नाशिक जिल्हा कॉलेज टिचर्स सहकारी पतसंस्था मर्यादित, नाशिक

२८ वा  
वार्षिक अहवाल  
सन २०१८-२०१९

## कार्यकारी मंडळ

सन २०१७-२०२२

नाम	पद	संस्थान
मा. श्रीमती निलीमाताई वसंतराव पवार	पदसिद्ध सदस्य	सरचिटणीस, म.वि.प्र. समाज, नाशिक
१) प्रा. डॉ. सोपान लक्ष्मण एरंडे	अध्यक्ष	एस.व्ही.के.टी. महाविद्यालय, देवळाली कॅम्प
२) प्रा. श्रीमती वैशाली रामहरी कोकाटे	उपाध्यक्ष	के.पी.जी महाविद्यालय, इगतपुरी
३) प्रा. सिताराम रामचंद्र निकम	मानद सचिव	के.एस.के.डब्ल्यू. महाविद्यालय, सिडको, नाशिक
४) प्रा. नानासाहेब त्र्यंबक दाते	सदस्य	कला, विज्ञान व वाणिज्य महाविद्यालय ओझर(मिंग)
५) प्रा. डॉ. संजय खंडेराव शिंदे	सदस्य	के.टी.एच.एम. कॉलेज, नाशिक
६) प्रा. राजेंद्र बाबाजी धनवटे	सदस्य	के.आर.टी. हायस्कूल व ज्यु. कॉलेज, मौजे सुकेणे
७) श्री. अशोक नंदू बाजारे	सदस्य	के.टी.एच.एम. कॉलेज, नाशिक
८) प्रा. अनिल रामदास भंडारे	सदस्य	के.टी.एच.एम. कॉलेज, नाशिक
९) प्रा. आण्णा तुकाराम टर्ले	सदस्य	के.टी.एच.एम. कॉलेज, नाशिक
१०) श्री. रविंद्र निवृत्ती गोडसे	सदस्य	एस.व्ही.के.टी. महाविद्यालय, देवळाली कॅम्प
११) प्रा. संपत शिवराम कदम	सदस्य	के.टी.एच.एम. कॉलेज, नाशिक
१२) प्रा. श्रीमती सुनिता व्यंकटेश कचरे	सदस्य	जी.एम.डी. आर्ट्स, बी.डब्ल्यू कॉमर्स अँड सायन्स कॉलेज, सिन्नर
१३) प्रा. विक्रम रघुनाथ काकुळते	सदस्य	के.टी.एच.एम. कॉलेज, नाशिक
१४) प्राचार्य डॉ. संपतराव सहादराव काळे	सदस्य	कला व वाणिज्य महाविद्यालय, वणी
१५) प्रा. शिवाजी लक्ष्मण वाघ	सदस्य	कला, विज्ञान व वाणिज्य महाविद्यालय, ओझर (मिंग)
१६) प्रा. यशवंत हिरामण शिरसाठ	सदस्य	क.का. वाघ कला, विज्ञान व वाणिज्य महाविद्यालय पिंपळगांव (ब)
१७) प्रा.डॉ. कल्पना मुरलीधर अहिरे	सदस्य	कला, विज्ञान व वाणिज्य महाविद्यालय, ओझर (मिंग)
१८) श्री. सुभाष राणुजी कापडी	तज्ञ सदस्य	आर्ट्स, कॉमर्स महाविद्यालय, खेडगांव

२८ वा  
वार्षिक अहवाल  
सन २०१८-२०१९

# नाशिक जिल्हा कॉलेज टिचर्स सहकारी पतसंस्था मर्यादित, नाशिक



## स्फूर्तिस्थान

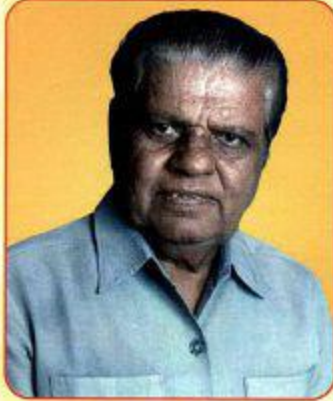

कर्मवीर अॅड.विठ्ठलराव गणपतराव हांडे  
माजी सभापती  
म.वि.प्र.समाज, नाशिक

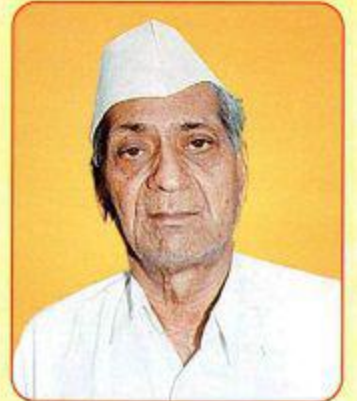

कर्मवीर आ.काकासाहेब तथा  
मालोजीराव सदाशिव मोगल  
माजी सरचिटणीस  
म.वि.प्र.समाज, नाशिक

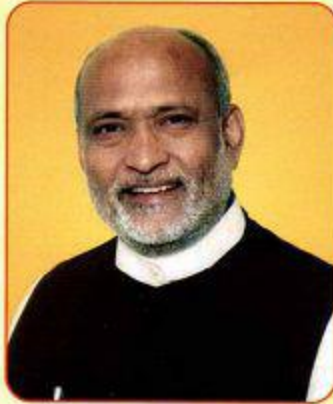

कर्मवीर आ.डॉ.वसंतराव निवृत्ती पवार  
माजी सरचिटणीस  
म.वि.प्र.समाज, नाशिक



मा.श्रीमती निलीमाताई वसंतराव पवार  
सरचिटणीस, म.वि.प्र.समाज, नाशिक  
पदसिद्ध सदस्य,  
ना.जि.कों.टिचर्स सह.पत.मर्या, नाशिक



मा.प्राचार्य विष्णू रामकृष्ण रसाळ  
संस्थापक चेअरमन  
ना.जि.कों.टिचर्स, सह.पत.मर्या, नाशिक



# नाशिक जिल्हा कॉलेज टिचर्स सहकारी पतसंस्था मर्यादित, नाशिक

२८ वा  
वार्षिक अहवाल  
सन २०१८-२०१९

## कार्यकारी मंडळ



प्रा. डॉ. सोपान लक्ष्मण एरंडे  
अध्यक्ष



प्रा. श्रीमती वैशाली रामहरी कोकाटे  
उपाध्यक्ष



प्रा. सिताराम रामचंद्र निकम  
मानद सचिव



प्रा. नानासाहेब त्र्यंबक दाते  
सदस्य  
सेयक संचालक, म.वि.प्र. समाज, नाशिक



प्रा. डॉ. संजय खंडेराव शिंदे  
सदस्य  
शिक्षणाधिकारी, म.वि.प्र. समाज, नाशिक



प्रा. राजेंद्र बाबाजी धनवटे  
सदस्य



श्री. अशोक नंदू बाजारे  
सदस्य



प्रा. अनिल रामदास भंडारे  
सदस्य



प्रा. आण्णा तुकाराम टर्ले  
सदस्य

२६ वा  
वार्षिक अहवाल  
सन २०१८-२०१९

# नाशिक जिल्हा कॉलेज टिचर्स सहकारी पतसंस्था मर्यादित, नाशिक



## कार्यकारी मंडळ



श्री. रविंद्र निवृत्ती गोडसे  
सदस्य



प्रा. संपत शिवराम कदम  
सदस्य



प्रा. श्रीमती सुनिता व्यंकटेश कचरे  
सदस्य

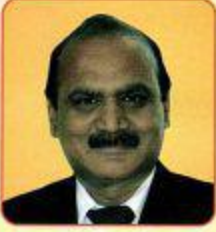

प्रा. विक्रम रघुनाथ काकुळते  
सदस्य



प्राचार्य डॉ. संपतराव सहादराव काले  
सदस्य



प्रा. शिवाजी लक्ष्मण वाघ  
सदस्य



प्रा. यशवंत हिरामण शिरसाट  
सदस्य



प्रा.डॉ. श्रीमती कल्पना मुरलीधर अहिरे  
सदस्य



श्री. सुभाष राणुजी कापडी  
तज्ञ सदस्य

## सेवकवृंद



श्री. भाऊसाहेब दशरथ पाटील  
कार्यालय प्रमुख



श्री. प्रकाश यशवंत वाघ  
कनिष्ठ लिपीक



श्री. कृष्णराव नागोराव खडेकार  
शिपाई





# नाशिक जिल्हा कॉलेज टिचर्स सहकारी पतसंस्था मर्यादित, नाशिक

२८ वा  
वार्षिक अहवाल  
सन २०१८-२०१९

## श्रद्धांजली



अहवाल काळात संस्थेच्या ज्या सन्माननीय सभासदांचे  
दुःखद निधन झाले, त्यांत

चंद्रभान शिवराम निकम	शिपाई	के.टी.एच.एम.कॉलेज
कृष्णा भरत सोनवणे	लिपीक	एस.व्ही.के.टी. महाविद्यालय, देवळाली कॅम्प
दगू नामदेव ठाकरे	प्रयोगशाळा परिचर	के.टी.एच.एम.कॉलेज

वरील प्रमाणे संस्थेचे दिवंगत सभासद, ठेवीदार, हितचिंतक, त्यांचे नातेवाईक,  
जागतिक व राष्ट्रीय कीर्तीचे शास्त्रज्ञ, भारतीय जवान, साहित्यिक, शैक्षणिक,  
सामाजिक, सहकार व राजकीय क्षेत्रातील मान्यवर, सिनेकलाकार तसेच  
महाराष्ट्र राज्यातील अतिवृष्टीमुळे मृत पावलेल्या ज्ञात-अज्ञात व्यक्ती  
यांना ही सभा नम्रतापूर्वक अभिवादन करून



**भावपूर्ण श्रद्धांजली** अर्पण करित आहे,  
परमेश्वर त्यांच्या आत्म्यास चिरशांती व  
सद्गती देवो हीच विनम्र प्रार्थना





# नाशिक जिल्हा कॉलेज टिचर्स सहकारी पतसंस्था मर्यादित, नाशिक



जा. क्र. वा. २९ सन २०१९-२०२०

दि. ०९/०९/२०१९

## वार्षिक सर्वसाधारण सभेची नोटीस

नाशिक जिल्हा कॉलेज टिचर्स सहकारी पतसंस्था मर्यादित, नाशिक या पतसंस्थेची वार्षिक सर्वसाधारण सभा कार्यकारी मंडळाचे सूचनेवरून रविवार, दिनांक १५/०९/२०१९ रोजी सकाळी ११.०० वाजता के.टी.एच.एम. कॉलेज, नाशिक येथे खालील विषयांचा विचार करणेकरिता पतसंस्थेचे अध्यक्ष प्रा.डॉ. सोपान लक्ष्मण एरंडे यांचे अध्यक्षतेखाली घेण्याचे निश्चित केले आहे. तरी या सभेस सभासदांनी उपस्थित रहावे, ही विनंती.

### सभेपुढे येणारे विषय :

१. मागील वार्षिक सर्वसाधारण सभेचे इतिवृत्त वाचून कायम करणे.
२. सन २०१८-१९ चा वार्षिक अहवाल वाचून मंजूर करणे.
३. सन २०१८-१९ या वर्षाचे तेरीज पत्रक, नफा-तोटा पत्रक, ताळेबंद पत्रक वाचून मंजूर करणे.
४. सन २०१८-१९ चा सरकारी ऑडिट अहवालाचे वाचन करून नोंद घेणे.
५. सन २०१९-२० चे अंदाज पत्रक मंजूर करणे.
६. सन २०१९-२० चे अंतर्गत हिशोब तपासण्यासाठी हिशोब तपासणीसाठी नेमणूक करून फी ठरविणे.
७. सन २०१९-२० या आर्थिक वर्षासाठी वैधानिक लेखापरीक्षणाकरिता लेखापरीक्षकाची नेमणूक करून फी ठरविणे.
८. सभासद सहाय्यनिधी, सभासद कल्याणनिधी व सामुदायिक अपघात विमा योजनेचा आढावा घेणे.
९. कार्यकारी मंडळाने सुचविलेल्या नफा वाटणीस मंजूरी देणे.
१०. वार्षिक सर्वसाधारण सभेस अनुपस्थित असणाऱ्या सभासदांची 'अनुपस्थिती' क्षमापित करणे.
११. मा. अध्यक्ष साहेबांच्या परवानगिने आयत्या वेळी येणाऱ्या विषयांचा विचार करणे.

आपला विश्वासू

प्रा. सिताराम रामचंद्र निकम

मानद सचिव

नाशिक जिल्हा कॉलेज टिचर्स सहकारी पतसंस्था मर्यादित, नाशिक

### टीप :

- १) कोरम अभावी सभा तहकूब झाल्यास त्याच ठिकाणी अर्धा तास थांबून सभेचे कामकाज विषय सूचीप्रमाणे पूर्ण करण्यात येईल. त्यास कोरमची आवश्यकता राहणार नाही.
- २) दि. ३१ मार्च २०१९ अखेर पतसंस्थेच्या सभासद झालेल्या सभासदांनाच सभेच्या कामकाजात भाग घेता येईल.
- ३) सभेच्या विषय पत्रिकेसंबंधी कागदपत्र ऑफिस वेळेत (सुट्टीचे दिवस वगळून) दि. १०/९/२०१९ ते १२/९/२०१९ पर्यंत पहावयास मिळतील.
- ४) सभेवर आयत्या वेळेचा विषय घ्यावयाचा असल्यास दि. १२/०९/२०१९ पर्यंत ऑफिस वेळेत लेखी देणे आवश्यक आहे.
- ५) दि. १६/०९/२०१९ नंतर व्हाऊचर नुसार लाभांश रकमा सभासदांच्या बँक खात्यावर वर्ग करण्यात येतील. रोख रकमेचे वाटप केले जाणार नाही.
- ६) सभेस येतांना अहवालाची प्रत बरोबर आणावी.



# नाशिक जिल्हा कॉलेज टिचर्स सहकारी पतसंस्था मर्यादित, नाशिक



सभासदांसाठी पतसंस्थेची 'मोबाईल ॲप' सुविधा उपलब्ध

**\* ॲप सुरु करणेबाबत महत्वाच्या सूचना \***

- सर्वप्रथम आपल्या मोबाईलमध्ये **Google Play Store** वर जाऊन **NDCTCCS** ॲप **Download** करा.
- ॲप **Download** झाल्यानंतर **Register** असा **Option** येईल.
- या **Register** वर **click** करा व त्यात तुमचा पतसंस्थेतील रजिस्टर मोबाईल क्रमांक, जन्मतारीख व इ-मेल आयडी टाका.
- आपण टाकलेली माहिती पतसंस्थेतील तुमच्या माहितीशी जुळली तरच तुम्हाला **OTP** क्रमांक मिळेल. (चुकीची माहिती टाकल्यास **OTP** क्रमांक मिळणार नाही याची नोंद घ्यावी.)
- **OTP** क्रमांक न मिळाल्यास पतसंस्थेशी संपर्क करावा.
- मिळालेला **OTP** क्रमांक टाकल्यानंतर **PIN** नंबर सेट करण्याबाबतचा **Option** येईल.
- सभासदाने पाहिजे तो चार अंकी **PIN** नंबर टाकावा. (आपण बँक **ATM** चा **PIN** नंबर कायम लक्षात ठेवतो त्याचप्रमाणे हा **PIN** नंबर कायमस्वरूपी लक्षात ठेवावा लागेल.)
- **PIN** नंबर टाकल्यानंतर सभासदाला स्वतःच्याच खात्याची माहिती मोबाईल स्क्रीनवर पाहता येईल.
- यात प्रामुख्याने तुम्ही घेतलेल्या कर्जाची माहिती, तुमच्या ठेवी, जामिनदारांबाबतची माहिती तसेच कार्यकारी मंडळाची माहिती, पतसंस्था कर्मचाऱ्यांचे मोबाईल क्रमांक इत्यादी.
- वेळोवेळी पतसंस्थेकडून महत्वाच्या सूचना/माहिती/बदल ॲपद्वारे कळविण्यात येतील.



# नाशिक जिल्हा कॉलेज टिचर्स सहकारी पतसंस्था मर्यादित, नाशिक



२६ वा वार्षिक अहवाल - सन २०१८-१९

\* प्रास्तविक \*

सन्माननीय सभासद बंधू/भगिनीनो,  
स.न.वि.वि.

गौतमी तीरावर विराजमान झालेली नाशिक नगरीस यंत्र, तंत्र, शस्त्र व शिक्षण क्षेत्रात दैदिप्यमान वैभव प्राप्त झाले आहे. 'विना सहकार नाही उद्धार' या उक्तीचा सार्थ अभिमान बाळगून अनेक नामवंत शैक्षणिक संस्थांनी गेल्या काही दशकात वैविध्यपूर्व यश संपादन केले आहे. शैक्षणिक क्षेत्रातील सेवकांच्या भविष्यातील गरजा, आशा, आकांक्षा, नजरेसमोर ठेवून संस्थापकांनी उदात्त हेतूने २६ वर्षापूर्वी नाशिक जिल्हा कार्यक्षेत्र असलेल्या आपल्या पतसंस्थेची स्थापना केलेली आहे. तदनंतर संचालक मंडळ, ठेवीदार, सभासद, हितचिंतक व सेवक या सर्वांच्या पाठबळावर व योगदानातून हा संस्थारूपी वटवृक्ष बहरला असून सर्वांना लाभदायक ठरत आहे. आजपर्यंतच्या सर्वच कार्यकारी मंडळांनी सभासदांच्या हिताला सर्वोच्च प्राधान्य देत कठोर आर्थिक शिस्त गुणवत्ता, पारदर्शकता, नैतिकता व चारित्र्यसंपन्नता या पंचसूत्रीचा वापर करून पतसंस्थेस स्थैर्य प्राप्त करून दिलेले आहे.

पतसंस्थेच्या स्थापनेपासूनच गुणवंत सभासद, सभासदपाल्य यांनी मिळवलेले प्राविण्य, उच्च कौशल्य, सामाजिक पुरस्कार, याची दखल घेऊन त्यांचा वार्षिक सत्कार व गुणगौरव सोहळ्यात सन्मानित केले जाते. तसेच सेवानिवृत्त सभासदांचा यथोचित मानधन देऊन सत्कार करण्यात येतो. सभासदांचे हित लक्षात घेऊन मर्यादित सभासदांच्या कर्जमाफी योजनेअंतर्गत सभासदांचा नैसर्गिक मृत्यू झाल्यास दीर्घ व आकस्मित कर्ज मिळून २५ लाख रुपयांपर्यंत कर्जमाफी व बिगर कर्जदार सभासदांच्या वारसास ५०,०००/- रुपयांची आर्थिक मदत देण्यात येते.

अहवालकाळात शिक्षक सभासदांचा प्रत्येकी ६४५ रुपये वार्षिक हप्ता भरून २५ लाख रुपयांचा व शिक्षकेतर सभासद प्रत्येकी ३७० रुपये वार्षिक हप्ता भरून १५ लाख रुपयांचा अपघात विमा पॉलिसी घेण्यात आली आहे. अभ्यास दौऱ्यासाठी परदेशी जाणाऱ्या सभासदांना रु. २००० ची मदत करण्यात येते.

आपणापुढे १ एप्रिल २०१८ ते ३१ मार्च २०१९ या वर्षाची आर्थिक पत्रके सादर करताना मला विशेष आनंद होत आहे. संस्थेच्या अहवाल काळात २०५४ सभासद असून भागभांडवल रु. २०,५०,१२,१२६/- इतके तर रु. २७,०३,४९,७८३/- रुपयांच्या ठेवी आहेत. या आर्थिक वर्षात रु. ४६,११,५४,०३५/- रुपयांचे कर्ज वितरण केले आहे. तसेच खेळते भांडवल रु. ५६,२२,०४,९९४/- आहे. सन २०१८-१९ या आर्थिक वर्षासाठी पतसंस्थेस लेखापरीक्षण ऑडीट 'अ' वर्ग देण्यात आला आहे. ठेवीवर व कर्जावर समान म्हणजेच ९% व्याजदर ठेवलेला आहे. दैनंदिन खर्चात काटकसर करत संस्थेने रु. २,२८,०६,९५५/- इतका विक्रमी नफा मिळविला असून सभासदांना ८.२५% लाभांश देण्याची शिफारस कार्यकारी मंडळाने केली आहे.

मराठा विद्या प्रसारक समाज, नाशिक व जिल्ह्यातील सर्व शैक्षणिक संस्थांचे पदाधिकारी, सभासद, ठेवीदार, हितचिंतक व सेवक यांचे सहकार्य, पाठबळ, मार्गदर्शन, मौलिक सूचनांमुळेच कार्यकारी मंडळास सभासदांचे व संस्थेचे हित जोपासणे शक्य होत आहे. आपल्या पतसंस्थेचा असलेला नावलौकिक व इतर पगारदार पतसंस्थेच्या यादीतील अग्रक्रम टिकवून ठेवण्याची जबाबदारी कार्यकारी मंडळ व सभासद यांची आहे असे मला वाटते. तरी आपण सर्वांनी रविवार दि. १५/०९/२०१९ रोजी होणाऱ्या सत्कार व गुणगौरव समारंभ व वार्षिक सर्वसाधारण सभेस उपस्थित राहून मार्गदर्शन करून उपकृत करावे ही नम्र विनंती. पतसंस्थेचा वार्षिक अहवाल आपला अवलोकनार्थ सविनय सादर करतो.

मनःपूर्वक धन्यवाद!!



# नाशिक जिल्हा कॉलेज टिचर्स सहकारी पतसंस्था मर्यादित, नाशिक



भाग भांडवल व ठेवी		
१	भागभांडवल	रु. २०,५०,९२,९२६/-
२	मुदत ठेव	रु. ९२,०५,५५,९३२/-
३	सर्वसाधारण ठेव	रु. ३,८०,२६,०९५/-
४	कायम बचत ठेव	रु. ९९,९७,६७,७५६/-
५	एकूण भांडवल	रु. ४७,५३,६९,९०९/-
६	खेळते भांडवल	रु. ५६,२२,०४,९९४/-

मुदतठेव व्याजदर		
अ.नं.	कालावधी	व्याजदर टक्के
१	९९ ते १८० दिवस	५%
२	१८१ ते ३६४ दिवस	६%
३	३६५ दिवस	९%

कर्जावरील व्याजदर	
अहवाल काळात कर्जावरील व्याजदर	९%

सभासद कर्ज वाटप व कर्ज फेड			
अ.नं.	कर्जाचा प्रकार	दीर्घ मुदत कर्ज	आकस्मित कर्ज
१	सभासदांना दिलेले कर्ज	रु. ३८,७०,९७,६३८	रु. ४३,४३,४३९
२	सभासदांनी केलेली कर्ज फेड	रु. ३५,४९,२४,३०७	रु. ४३,४२,६३६
३	वर्ष अखेरीस येणे कर्ज	रु. ४५,८३,९८,२२०	रु. २८,३५,८९५

कर्जमर्यादा :- सर्वसाधारण कर्ज		
अ.नं.	मासिक वेतन मर्यादा	कर्ज मर्यादा
१	रु. १०,००० पर्यंत मासिक वेतनासाठी	रु. २,५०,०००/-
२	रु. १०,००१ चे वर व रु. १५,००० पर्यंत	रु. ३,००,०००/-
३	रु. १५,००१ चे वर व रु. २०,००० पर्यंत	रु. ३,५०,०००/-
४	रु. २०,००१ चे वर व रु. २५,००० पर्यंत	रु. ४,००,०००/-
५	रु. २५,००१ चे वर व रु. ३०,००० पर्यंत	रु. ६,००,०००/-
६	रु. ३०,००१ चे वर व रु. ३५,००० पर्यंत	रु. ७,००,०००/-
७	रु. ३५,००१ चे वर व रु. ४०,००० पर्यंत	रु. ८,००,०००/-
८	रु. ४०,००१ चे वर व रु. ४५,००० पर्यंत	रु. ९,००,०००/-
९	रु. ४५,००१ चे वर व रु. ५०,००० पर्यंत	रु. १०,००,०००/-
१०	रु. ५०,००१ चे वर व रु. ५५,००० पर्यंत	रु. ११,००,०००/-
११	रु. ५५,००१ चे वर व रु. ६०,००० पर्यंत	रु. १२,००,०००/-
१२	रु. ६०,००१ चे वर व रु. ७०,००० पर्यंत	रु. १४,००,०००/-
१३	रु. ७०,००१ चे वर व रु. ८०,००० पर्यंत	रु. १६,००,०००/-
१४	रु. ८०,००१ चे वर व रु. ९०,००० पर्यंत	रु. १८,००,०००/-
१५	रु. ९०,००१ चे वर व रु. १,००,००० पर्यंत	रु. २०,००,०००/-
१६	रु. १,००,००१ च्या पुढील मासिक वेतन	रु. २५,००,०००/-

आकस्मित कर्ज		
१)	रु. ५०,०००/- पेक्षा कमी वेतन	रु. २५,०००/-
२)	रु. ५०,०००/- पेक्षा जादा वेतन	रु. ५०,०००/-

- ⇒ **कार्यकारिणी सभा :** अहवाल काळात कार्यकारी मंडळाच्या एकूण १२ सभा झाल्या आहेत.
- ⇒ **थकबाकी :** थकबाकी वसुलीसाठी कर्जदार, सभासद, त्यांचे जामीनदार व मा. शाखाप्रमुख यांचेकडे सातत्याने पाठपुरावा करण्यात आला. त्यामुळे थकीत सभासदांचे कर्ज हप्ते नियमितपणे व पुरेसे येऊ लागले असून कर्जफेडीतील अनियमितता संपुष्टात आली आहे. बरेच थकबाकीदार सभासदांचे जवळ जवळ पूर्णपणे हप्ते दरमहा जमा होत आहेत. थकबाकी वसुलीसाठी सर्व थकबाकीदार सभासदांचे कायम बचत ठेव व्याज व डिव्हिडेंडच्या रकमा सभासदांना रोख स्वरूपात अदा न करता त्यांच्या कर्जखाती जमा केल्या जातात.
- ⇒ **सभासद कल्याण निधी :**
- ⇒ **मयत सभासद कर्ज माफी योजना नियमावली**
- सन २००४-२००५ पासून सुरु केलेल्या या योजनेनुसार सभासदांचा नैसर्गिक मृत्यू झाल्यास मयत सभासदांची कर्जाची रक्कम माफ करण्यात येते. त्यासाठीचे नियमावलीचा साधारण गोषवारा खालीलप्रमाणे आहे.
- १) मयत सभासदांची मयत झालेल्या दिनांकापासून पुढे व्याज आकारणी बंद करण्यात यावी.
  - २) मयत सभासदांचे मयत झालेले दिनांकास असलेल्या सर्व प्रकारच्या एकूण येणे कर्जामधून व त्याची शेअर्सची रक्कम व कायम बचत ठेवींची रक्कम वजा जाता उर्वरित रक्कम या योजनेनुसार माफ करण्यात येईल.
  - ३) वरील कर्ज माफी फक्त नियमितपणे कर्ज फेडणाऱ्या सभासदांसाठीच लागू राहिल.
  - ४) दि.१६/०९/२०१८ च्या वार्षिक सर्वसाधारण सभेच्या मंजूरीनुसार मयत झालेल्या सभासदांची कर्ज माफी योजनेअंतर्गत दीर्घ कर्ज व आकस्मित कर्ज माफीसाठी विचारात घेण्यात येते.
  - ५) मयत सभासद कर्जमाफी योजनेसाठी कायमस्वरूपी निधी उभारण्यासाठी सभासदांकडून वार्षिक वर्गणी रु. १,५००/- प्रत्येकी कायम बचत ठेवीमधून वर्ग करण्यात यावी.
  - ६) वरील नियमानुसार मयत सभासदांकडून येणे असलेले उर्वरित कर्जाची रक्कम नविन उपविधीनुसार नफा वाटणीपूर्वीच म्हणजेच ३१ मार्च या दिनांकास खर्च टाकून निव्वळ नफा काढण्यात यावा.
  - ७) दरवर्षी नफा वाटणी करताना सभासद कल्याण निधी (बुडीत कर्ज फंड) साठी किमान २ टक्के तरतूद करण्यात यावी.
  - ८) या योजनेचा फायदा मिळणेबाबत मयत सभासदांचे वारसास खालील कागदपत्रांची पूर्तता करावी लागेल
    - अ) मयत सभासदांच्या वारसाचे कर्जमाफीसाठी लेखी अर्ज
    - ब) मृत्यूचा दाखला
    - क) वारसाचा दाखला, इत्यादी.

### अहवाल वर्ष अखेरीस सभासद कल्याण निधीची विगतवारी :

१	मागील शिल्लक	रु. ६४,५०,७३८
२	कायम बचत ठेवीतून वर्ग (दि. ३१/३/२०१८)	रु. ३०,८९,०००
३	नफा वाटणीतून सभासद सहभाग निधी २%	रु. ४,३९,०४९
	<b>शिल्लक</b>	<b>रु. ९९,६२,७७९</b>

**सभासद सहाय्य निधी योजना :** सभासद सहाय्य निधी योजना सन २००६-०७ या आर्थिक वर्षापासून सुरु केलेली आहे. त्यासाठी रु. १००/- प्रती सभासद वार्षिक वर्गणी कायम बचत ठेवीतून कपात करण्यात येते. या योजनेचा तपशिल पुढीलप्रमाणे आहे.



# नाशिक जिल्हा कॉलेज टिचर्स सहकारी पतसंस्था मर्यादित, नाशिक



## सभासद सहाय्य निधी नियमावली

१. **सेवानिवृत्त सभासद मानधन योजना** : या योजने अंतर्गत सेवानिवृत्त होणाऱ्या सभासदांना प्रत्येकी रु. ५०००/- प्रमाणे मानधन देऊन त्यांचा यथोचित सत्कार करण्यात येतो. त्या मानधनात दि. १६/९/२०१८ च्या वार्षिक सभेने दरवर्षी १००० रुपयांनी वाढ केली आहे. त्यांची कमाल मर्यादा १०००० रुपये अशी केली आहे. अहवाल काळात ५४ सभासद सेवानिवृत्त झाले. त्यांना रु. ५०००/- प्रमाणे एकूण रु. २,७०,०००/- मानधन देण्यात आले.
२. **बिगर कर्जदार मयत सभासद वारसाला आर्थिक मदत** : सेवेत असतांना बिगर कर्जदार सभासदांचा नैसर्गिक मृत्यु झाल्यास त्यांच्या वारस कुटुंबियांना रुपये ५००००/- आर्थिक मदत देण्यात येते. ज्या मयत सभासदांचे कर्ज हे त्यांचे संस्थेकडे जमा असलेल्या शेअर्स व कायम बचत ठेव यापेक्षा कमी असल्यास सभासदांच्या वारसाला या योजनेचा लाभ दिला जातो.
३. **सभासद परदेश अभ्यास दौरा आर्थिक सहाय्य योजना** : परदेश अभ्यास दौऱ्यासाठी जाणाऱ्या सभासदांना रु. २०००/- आर्थिक मदत देण्यात येते. सभासदास सदर योजनेचा लाभ आर्थिक वर्षात एकदा देता येईल. सन २०१८-१९ मध्ये सभासद परदेश अभ्यास दौऱ्यासाठी मागणी नसल्याकारणाने आर्थिक सहाय्य देण्यात आले नाही.

## अहवाल वर्ष अखेरीस सभासद सहाय्य निधीची विगतवारी :

क्र.	विवरण	रु.
१	मागील शिल्लक	५,००,४७०
२	कायम बचत ठेवीतून वर्ग (दि. ३१/३/२०१९)	२,०५,४००
३	५४ सेवानिवृत्त सभासद मानधन प्रत्येकी रु. ५०००/-	२,७०,०००
४	मराठा विद्या प्रसारक समाज, नाशिक सेवक निवृत्त संघ	११,०००
	<b>शिल्लक</b>	<b>४,२४,८७०</b>

## ⇒ अपघात विमा योजना :

पतसंस्थेने सर्व सभासदांसाठी युनायटेड इंडिया इन्शुरन्स कंपनीकडून दि. ०७/०१/२०१९ पासून शिक्षकेत्तर सभासदांसाठी रु. १५ लाख साठी रुपये ३७० शिक्षक सभासदांसाठी रु. २५ लाखासाठी रुपये ६४५ वर्गणी भरून एक वर्षासाठी विमा पॉलिसी घेण्यात आली. संस्थेने घेतलेल्या ह्या विमा पॉलिसीची माहिती खालील प्रमाणे आहे.

सदर दावा हा अपघात, विजेचा धक्का, सर्पदंश, पाण्यात बुडून झालेला मृत्यू इत्यादी कारणांसाठी लागू आहे. या योजनेच्या लाभार्थीसाठी पोलिस पंचनामा आवश्यक आहे. अपघातातील माहिती विमा कंपनीला ७२ तासांच्या आत मयत सभासदांच्या वारसाने कळविणे बंधनकारक आहे. सदर पॉलिसीसाठी नवीन सभासदांना या योजनेत सहभागी करून घेण्याची तरतूद आहे.

अपघात विमा योजनेतर्गत खालीलप्रमाणे क्लेम अपघात काळात विमा कंपनीकडे दाखल केले आहेत.

अ.नं.	नाव	शाखा	रक्कम	विमा कंपनी
१	कै. सोनवणे कृष्णा भरत	देवळाली कॅम्प कॉलेज	रु. १५,००,०००/-	युनायटेड इंडिया इन्शुरन्स कं.

वरीलप्रमाणे क्लेम मंजुरीबाबत विमा कंपनीस्तरावर कार्यवाही चालू आहे.

टीप - सेवानिवृत्त सभासद व इतर कोणत्याही कारणाने मयत झालेले सभासद यांना अपघात विमा योजना, सभासद सहाय्य निधी योजना व सभासद कल्याण निधी योजना यापैकी फक्त एकाच योजनेतून आर्थिक लाभ दिला जाईल, याची सभासदांनी नोंद घ्यावी.



# नाशिक जिल्हा कॉलेज टिचर्स सहकारी पतसंस्था मर्यादित, नाशिक



## वैयक्तिक अपघात विमा योजना :

टीप - अपघाताची सूचना लेखी व फोनद्वारे पतसंस्था कार्यालयास फोन :- (०२५३) २५७१०११, तसेच मा.श्रीमती अलका पाटील (विकास अधिकारी) मे. युनायटेड इंडिया इन्शुरन्स कंपनी लि., नाशिक, मंडल कार्यालय, सारडा संकूल, एम.जी. रोड. नाशिक फोन :- (०२५३) २३४११९०/९१, मो.नं. ९४२२२४८०८८ यांना कळविणे बंधनकारक राहिल. तसेच अपघाताची सर्व कागदपत्रे ५ प्रतीत अपघातानंतर ८ दिवसांत शाखा प्रमुखामार्फत पतसंस्था कार्यालयात देणे सभासद वारसांवर बंधनकारक राहिल. या विहित कालावधीत माहिती न देणाऱ्या सभासद वारसास या योजनेचा लाभ विमा कंपनीतर्फे दिला जाणार नाही याची नोंद घ्यावी.

## नफा :

अहवाल काळात सभासद कर्जावरील व्याजदर ९% व ठेवीवरील व्याजदर ९% असे आहेत.संस्थेने आर्थिक खर्चात काटकसर करुन उत्पन्नात भर घातल्यानेच संस्थेस रु. २,२८,०६,९५५/- इतका भरीव असा नफा झालेला आहे. कार्यकारी मंडळाने मंजूर केलेला नफा वाटणी सर्वसाधारण सभेचे मान्यतेसाठी आपणापुढे सादर करण्यात येत आहे.

## नफावाटणी

अ.नं.	निधीचा तपशील	टक्के	रक्कम
१	राखीव निधी	२५ %	रु. ५७,०१,७३८.००
२	लाभांश	८.२५ %	रु. १,४७,७७,६२९.००
३	सभासद कल्याण निधी	२ %	रु. ४,५६,९३९.००
४	ला.स.निधी		रु. ५,०००.००
५	अ.ला.स. निधी		रु. ५,०००.००
६	सेवक ग्रॅज्युइटी		रु. १०,०००.००
७	बुडीत कर्ज फंड		रु. १८,५१,४५७.००
एकूण रु.			२,२८,०६,९५५.००

## ऋणनिर्देश :

अहवाल काळात पतसंस्थेचे सर्व सन्माननीय सभासद, ठेवीदार व हितचिंतक, म.वि.प्र. समाज संस्थेचे आजी माजी पदाधिकारी, संचालक मंडळ व नाशिक जिल्ह्यातील इतर सर्व शैक्षणिक संस्थांचे पदाधिकारी व कार्यकारी मंडळ तसेच मविप्र समाज सेवक सहकारी सोसायटीचे अध्यक्ष, उपाध्यक्ष, मानद चिटणीस व त्यांचे कार्यकारी मंडळ, ना.जि.म. सह. बँकेचे चेअरमन तसेच विविध महाविद्यालयांचे मा. प्राचार्य, पतसंस्था फेडरेशनचे पदाधिकारी, सहकार खात्याचे, जिल्हा उपनिबंधक साो. व अधिकारी वर्ग, संस्थेचे अंतर्गत हिशोब तपासणीस साो. संस्थेचे कायदा सल्लागार साो, एन.डी.सी.सी. बँकेचे मा. शाखा व्यवस्थापक व त्यांचे सहकारी, बँक ऑफ महाराष्ट्र, कॅनडा कॉर्नर शाखेचे व्यवस्थापक व त्यांचे सहकारी तसेच आय.डी.बी.आय. बँक, गंगापूर रोड शाखेचे व्यवस्थापक व त्यांचे सहकारी यांचे मोलाचे सहकार्य लाभले आहे. या सर्व मान्यवरांचे ऋणनिर्देश करणे माझे कर्तव्य समजतो. या सर्वांचे मी मनःपूर्वक आभार मानतो. संस्थेचे पारदर्शक व सभासदाभिमुख कामकाज चालू राहण्यासाठी सभासद बंधू भगिनींचे मोलाचे सहकार्य व मार्गदर्शन अहवाल काळात लाभल्याने संस्थेचा विकास व उत्तरोत्तर प्रगती होत आहे. अशा पाठबळाची व योगदानाची भविष्यात आपल्याकडून अपेक्षा करतो.

धन्यवाद !

आपला विश्वासू,

**प्रा. सिताराम रामचंद्र निकम**

मानद सचिव

नाशिक जिल्हा कॉलेज टिचर्स सहकारी पतसंस्था मर्यादित नाशिक





# नाशिक जिल्हा कॉलेज टिचर्स सहकारी पतसंस्था मर्यादित, नाशिक

२८ वा  
वार्षिक अहवाल  
सन २०१८-२०१९

\* दिनांक १/४/२०१८ ते ३१/३/२०१९ अखेरचे तेरीज पत्रक \*

जमा	रुपये	नांवे	रुपये
<b>आरंभीची शिल्लक</b>		<b>ऑफीस खर्च</b>	
बँक चालू खाते	१३९४९२२७.००	स्टेशनरी	२३३७९.००
बँक ऑफ महाराष्ट्र	२४२७६०७१४.००	छपाई	३०५००.००
बँक बचत खाते (कॅम्पस)	८९.००	टेलिफोन बिल	२१७७३.००
सुपर करंट खाते	५०००१३.००	टपाल खर्च	९२४२.००
आयडीबीआय बँक	४८३१६१७१.००	<b>इतर खर्च</b>	
<b>जमा व्याज</b>		इमारत भाडे	११८५६.००
दीर्घ मुदत कर्ज व्याज	४१०४०१८०.००	सभासद पाल्य गुणगौरव	२४०००.००
आकस्मित कर्ज व्याज	२७०७९१.००	सभासद गुणगौरव	८१२०.००
बँक बचत व्याज खाते	३६७६.००	संस्था व्यवसाय कर	२५००.००
रिझर्व्ह फंड व्याज	८५६०९०.००	शिक्षण निधी	१०००.००
बँक मुदत ठेव व्याज	४४५२४९४.००	कार्यकारी मिटींग	९०७५.००
<b>इतर जमा</b>		सादील खाते	२२०४४.००
इमारत भाडे	१९८०००.००	वार्षिक मिटींग खाते	५२८३७.००
सादील खाते	२१५०.००	प्रवास खाते	१९५०.००
सादील व इतर जमा	१३०.००	पेपर बिल	१५८२.००
<b>फंड्स जमा</b>		बँक कमीशन खाते	१०६६९.००
रिझर्व्ह फंड खाते	५३८८०९३.००	संगणक देखभाल	२८०४०.००
इमारत निधी	९६२३११.००	पगार	१०८०४४४.००
सभासद साह्य निधी	२०५४००.००	संस्था प्रॉव्हिडंड फंड	४१६२८.००
सभासद कल्याण निधी	३५१२०४१.००	ऑडीट फी खाते	२०००००.००
संस्था प्रॉ.फंड देणे खाते	४६६८६.००	घसारा	२३४८४.००
ला.स.निधी खाते	५०००.००	<b>व्याज खर्च</b>	
अ.ला.स.निधी खाते	५०००.००	मुदत ठेव व्याज खाते	१११०७४०६.००
ग्रॅज्युएटी फंड खाते	१००००.००	सभासद ठेव व्याज	२८२१७०२.००
<b>घसारा जमा</b>		कायम बचत ठेव व्याज	८६२९११७.००
इमारत खाते	७४२९.००	दीर्घ कर्ज व्याज खाते	१९०७६६१.००
डेडस्टॉक खाते	२६०९.००	आकस्मित कर्ज व्याज	१८६३०.००
फर्निचर खाते	३९७२.००		
संगणक खाते	९४८२.००		
<b>बेरीज पुढील पानावर</b>	<b>३६२५०७७४०.००</b>	<b>बेरीज पुढील पानावर</b>	<b>२६०८९४३९.००</b>

प्रा. सिताराम रामचंद्र निकम  
मानद सचिव

प्रा. श्रीमती वैशाली रामहरी कोकाटे  
उपाध्यक्ष



# नाशिक जिल्हा कॉलेज टिचर्स सहकारी पतसंस्था मर्यादित, नाशिक



\* दिनांक १/४/२०१८ ते ३१/३/२०१९ अखेरचे तेरीज पत्रक \*

जमा	रुपये	नावे	रुपये
मागील पानावरून बेरीज	३६२५०७७४०.००	मागील पानावरून बेरीज	२६०८९४३९.००
सभासद कर्ज व ठेवी		सभासद कर्ज व ठेवी इ.	
मुदत ठेव खाते	१०३९५८१७.००	बँक ऑफ महाराष्ट्र मुदत ठेव	५८५०००००.००
सभासद ठेव खाते	१२२९४८४५.००	आयकर खाते	६०००.००
कायम ठेव खाते	२५४०७७६२.००	आय.डी.बी.आय. मुदतठेव	१८०९९२४६.००
ऑडिट फी देणे	२०००००.००	सभासद साह्य निधी	२८१०००.००
मुदत ठेव व्याज खाते	११०३१०३१.००	डिव्हिडंड खाते	१६१३४८२९.००
डिव्हिडंड खाते	१५११७१२२.००	मुदत ठेव	८११३२२९.००
व्यवसाय कर	४८००.००	सभासद ठेव	८५८५७३३.००
कायम बचत ठेव व्याज देणे खाते	८७१५१४०.००	शेअर्स खाते	८२५३२२९.००
शेअर्स खाते	३४१४२६६८.००	कायम बचत ठेव खाते	९५२७९७५.००
अनामत खाते	४४३३१.००	सामुहिक अपघात विमा खाते	१५०००००.००
शिक्षण फंड खाते	१०००.००	बँक मुदत ठेव खाते	६९३४०००.००
कर्मचारी प्रॉव्हिडंड फंड	७२३९३६.००	ऑडिट फी खाते	४८६०६४.००
संस्था व्यवसाय कर देणे	२५००.००	कॉम्प्युटर खाते	४४००००.००
आयकर खाते	६०००.००	कायम बचत ठेव व्याज देणे	७७०२९३६.००
मुद्रांक शुल्क	११२९८८.००	अनामत खाते	३०४०.००
प्रवेश फी	८६.००	घरपट्टी	१०६७५.००
बँक ऑफ महाराष्ट्र मुदत ठेव	३६५०००००.००	प्रवेश फी	८६.००
दीर्घ मुदत कर्ज	३५४९२४३०७.००	टी.डी.एस. खाते	५७३५५.००
आ.कर्ज खाते	४३४२६३६.००	दीर्घ मुदत कर्ज खाते	३८७०१७६३८.००
टी.डी.एस. खाते	५७३५५.००	आकस्मित कर्ज खाते	४३४३४३९.००
सामुहिक अपघात विमा खाते	१५०००००.००	कोर्ट फी खाते	३९००.००
बँक मुदत ठेव खाते	१०८३४९५६.००	मुद्रांक शुल्क खाते	१२००००.००
आय.डी.बी.आय. मुदतठेव खाते	४००००००.००	बँक रिझर्व्ह फंड खाते	३४९८६०५.००
मुदत ठेव व्याज खाते	२०८७४५८.००	नफा-तोटा खाते २०१८-१९	२१५२०२६.००
		मुदत ठेव व्याज देणे खाते	१०८०९१०४.००
		<b>अखेरीची शिल्लक</b>	
		बँक सुपर करंट खाते	८५२२३.००
		बँक ऑफ महाराष्ट्र	२३६५२५९५८.००
		आय.डी.बी.आय. बँक	४६६५२२९७.००
		बँक बचत खाते (कॅम्पस)	३६७६.००
		बँक चालू खाते	१३६१७७८४.००
<b>एकूण</b>	<b>८९४९५४४७८.००</b>	<b>एकूण</b>	<b>८९४९५४४७८.००</b>

तपासले असून बरोबर आहे.

प्रा. डॉ. सोपान लक्ष्मण एरंडे  
अध्यक्ष

मे. अजय नंदलाल राठी  
सनदी लेखापाल



# नाशिक जिल्हा कॉलेज टिचर्स सहकारी पतसंस्था मर्यादित, नाशिक

२८ वा  
वार्षिक अहवाल  
सन २०१८-२०१९

\* दिनांक १/४/२०१८ ते ३१/३/२०१९ अखेरचे नफा-तोटा पत्रक \*

३१/०३/२०१८	खर्च	३१/०३/२०१९
	ऑफिस खर्च	
१७३९३.००	स्टेशनरी	२३३७९.००
३६५००.००	छपाई	३०५००.००
१७५४७.००	टेलिफोन बिल	२१७७३.००
७९८०.००	टपाल	९२४२.००
	इतर खर्च	
१९८५६.००	इमारत भाडे	१९८५६.००
२३५००.००	सभासद पाल्य गुणगौरव	२४०००.००
१३९५०.००	सभासद गुणगौरव	८९२०.००
२५००.००	संस्था व्यवसाय कर	२५००.००
१०००.००	शिक्षण निधी	१०००.००
५०११.००	कार्यकारी मिटींग	९०७५.००
१४१९८.००	सादील खाते	१९८९४.००
५५४७०.००	वार्षिक मिटींग खाते	५२८३७.००
७५०.००	प्रवास खाते	१९५०.००
०.००	कोर्ट फी खाते	३९००.००
०.००	बँक कमिशन खाते	१०६६९.००
१२२९.००	पेपर बिल	१५८२.००
२२१०००.००	निवडणूक खर्च	-
९१६०.००	संगणक देखभाल	२८०४०.००
९८४५४८.००	पगार खाते	१०८०४४४.००
४०४०४.००	संस्था प्राव्हिडंड फंड	४१६२८.००
२०००००.००	ऑडिट फी	२०००००.००
२७७७१.००	घसारा	२३४८४.००
०.००	घरपट्टी	१०६७५.००
०.००	कार्यालय संचालन	०.००
	व्याज खर्च	
१०६४४६०१.००	मुदत ठेव व्याज खाते	९०१९९४८.००
२२९२२१२.००	सभासद ठेव व्याज	२८२१७०२.००
७३४२३३४.००	कायम बचत ठेव व्याज	८६२९९१७.००
२१५५२०२६.००	चालु नफा	२२८०६९५५.००
४३५२२९४०.००	एकूण	४४८९५०७०.००

प्रा. सिताराम रामचंद्र निकम  
मानद सचिव

प्रा. श्रीमती वैशाली रामहरी कोकाटे  
उपाध्यक्ष





# नाशिक जिल्हा कॉलेज टिचर्स सहकारी पतसंस्था मर्यादित, नाशिक

२८ वा  
वार्षिक अहवाल  
सन २०१८-२०१९

\* दिनांक १/४/२०१८ ते  
३१/३/२०१९ अखेरचे ताळेबंद पत्रक \*

३१/०३/२०१८	भाग भांडवल व देणी	रुपये	३१/०३/२०१९
१७९९२२६८७.००	भाग भांडवल	२०५०९२९२६.००	
१७७५०३९९.००	रिझर्व्ह फंड खाते	२३९३८४८४.००	
३४९४०२७.००	इमारत निधी	४४५६३३८.००	
५००४७०.००	सभासद साहाय्य निधी	४२४८७०.००	
६४५०७३८.००	सभासद कल्याण निधी	९९६२७७९.००	
७२२५५.००	ला.स.निधी खाते	७७२५५.००	
७२९०२.००	अ.ला.स. निधी खाते	७७९०२.००	
१९६८७.००	विना वेतन कर्मचारी फंड	१९६८७.००	
७६८४७४.००	ग्रॅज्युएटी फंड	७७८४७४.००	
३३६७०.००	कर्मचारी प्रॉव्हिडंट फंड	७५७६०६.००	२४४७०५५२९.००
	<b>सभासद ठेवी</b>		
१९८२७३३४४.००	मुदत ठेव खाते	१२०५५५९३२.००	
३४३९६९८३.००	सभासद ठेव खाते	३८०२६०९५.००	
९५८८७९६९.००	कायम बचत ठेव खाते	११९७६७७५६.००	२७०३४९७८३.००
	<b>इतर देणी व तरतुदी</b>		
५८८९२६.००	ऑडिट फी खाते	३०२८६२.००	
८२०६५२३.००	मुदत ठेव व्याज खाते	८४२८४५०.००	
३४५०४०३.००	डिव्हिडंड खाते	२४३२७०४.००	
१३६९६५.००	व्यवसाय कर खाते	१४९७६५.००	
९१४४७६४.००	कायम बचत ठेव व्याज खाते	१०९५६९६८.००	
७२४८.००	शिक्षण फंड खाते	८२४८.००	
७५३७२.००	अनामत खाते	१९६६६३.००	
६५०००.००	गाळा डिपॉझिट	६५०००.००	
२२५००.००	संस्था व्यवसाय कर	२५०००.००	
५००.००	आयकर खाते	५००.००	
३३६७०.००	संस्था प्रा. फंड खाते	८०३५६.००	
१५५२७७६.००	बँक चालू खाते	१८८४२९९.००	
७०००००.००	सा. विमा खाते	७०००००.००	२४३४२७३५.००
	<b>नफा-तोटा खाते</b>		
२१५५२०२६.००	चालू नफा सन २०१८-२०१९	२२८०६९५५.००	२२८०६९५५.००
५०२३००२७०.००	एकूण		५६२२०४९९४.००

प्रा. सिताराम रामचंद्र निकम

मानद सचिव

प्रा. श्रीमती वैशाली रामहरी कोकाटे

उपाध्यक्ष

\* दिनांक १/४/२०१८ ते  
३१/३/२०१९ अखेरचे ताळेबंद पत्रक \*

३१/०३/२०१८	जिदगी व येणी	रुपये	३१/०३/२०१९
०.००	बँक चालू खाते (कॅम्पस)		
९१०३३.००	बँक बचत खाते (कॅम्पस)	९४६२०.००	
४१५६२९.००	बँक सुपर करंट खाते (कॅम्पस)	८३९.००	
७०५४२९०.००	बँक ऑफ महाराष्ट्र	८१९५३४.००	
१८३२०४४.००	आय.डी.बी.आय. बँक	१६८१७०.००	१०८३९६३.००
	<b>मुतवणूक</b>		
	आय.डी.बी.आय. मुदत ठेव	१४०९९२४६	
५२७३६६२५.००	बँक मुदत ठेव खाते	४८८३५६६९.००	
७५००००.००	बँक शेअर्स खाते	७५००००.००	
१००७१६५५.००	बँक रिझर्व्ह फंड खाते	१३५७०२६०.००	
	बँक ऑफ महाराष्ट्र मुदत ठेव	२२००००००.००	
	<b>इमारत</b>		९९२५५१७५.००
१४८४३४.००	मा.पत्रक प्रमाणे	१४८४३४.००.००	
	वजा: घसारा	७४२९.००	
			१४१०१३.००
	<b>डेड स्टॉक</b>		
२६०९८.००	मा.पत्रकप्रमाणे	२६०९८.००	
	वजा : घसारा	२६०९.००	
			२३४८९.००
	<b>फर्निचर</b>		
३९७२९.००	मा.पत्रकप्रमाणे	३९७२९.००	
	वजा घसारा	३९७२.००	
			३५७४९.००
	<b>संगणक खाते</b>		
३७९२९.००	मा. पत्रक प्रमाणे	३७९२९.००	
	वजा घसारा	९४८२.००	
	अधिक चालू	४४००००.००	४६८४४७.००
१५०.००	वाचनालय	१५०.००	१५०.००
	<b>कर्ज</b>		
४२६२२४८८९.००	दीर्घ मुदत कर्ज खाते	४५८३९८२२०.००	
२८३५०१२.००	आकस्मिक कर्ज खाते	२८३५८१५.००	
			४६११५४०३५.००
	<b>इतर येणे</b>		
१०००.००	टेलिफोन खाते	१०००.००	
३५७६१.००	मुद्रांक शुल्क	४२७७३.००	
			४३७७३.००
<b>५०२३००२७०.००</b>	<b>एकूण</b>		<b>५६२२०४९९४.००</b>

तपासले असून बरोबर आहे.

**प्रा. डॉ. सोपान लक्ष्मण एरंडे**  
अध्यक्ष

**मे. अजय नंदलाल राठी**  
सनदी लेखापाल





\* उत्तरोत्तर प्रगती दर्शविणारा तक्ता \*

आर्थिक वर्ष	२००९-१०	२०१०-११	२०११-१२	२०१२-१३	२०१३-१४	२०१४-१५	२०१५-१६	२०१६-१७	२०१७-१८	२०१८-१९
भाग भांडवल रुपये	४४७१६७९९	५४५७७७२०	६६५८११०२	७९६७९८५२	९६३१६६६०	११७३४०६२७	१३७४६१००४	१५८८८३०७३	१७९१२२६८७	२०५०१२१२६
रिझर्व्ह फंड रुपये	३३३११९१	३७४३५६८	४४६४७७६	५२५१३६४	६१९२२८८	७२७७८५०	१००७९६५५	१३७५८३५६	१७७५०३११	२३१३८४८४
विलडींग फंड रुपये	१२५३११६	१३८२३१८	१५४९९१८	१७२२२१८	२०४८३६८	२९६७०४४	२५७७२६०	२६७५७३१	३४९४०२७	४४५६३३८
योगे दीर्घ कर्ज रुपये	१०९१७४६२६	१३७६८२६३७	१७४०३०७४४	२०००२०५८७	२४००७४८४२	३०७६६४९८३	३५०८७३५०८	३७७२१२३६०	४२६२४८८९	४५८३१८२२०
योगे आ. कर्ज रुपये	२७४९८०१	२६६३३७६	३८८५७४१	४३०३४०८	३५९०५४४	३८४९६००	३०९४५१५	२९३७७७७	२८३५०१२	२८३५८१५
निव्वळ नफा रुपये	४१२२५९८	५५५७७३९	६४३०१४४	७८६६४८९	९३१९८०१	११२६३६२६	१४७४६४२९	१५९६७५१७	२१५५२०२६	२२८०६९५५
का. व. ठेव रुपये	१८७७७७६८	२४२१३२३२	३१७४५५०८	३९५२६५०५	४७४७१९८५	५७१७४०४	६७६४५६१४	८१५८१४८५	९५८८७९६९	१११७६७७५६
सर्वसाधारण ठेव रुपये	४९०७८३४	५४२५६७५	८१३२७३	१११३८२०५	१३६६३४३९	१७६८००११	२०८९९९३९	२७६३७२५९	३४३१६९८३	३८०२६०९५
मुदत ठेव रुपये	३९९५९३५३	५०८३६५७४	५३६४१५६०	६०५२४९००	८४०२४१२८	१०८७८७९६८	११२१०३२१०	११६६८३८५४	११८२७३३४४	१२०५५५९३२
सभासद संख्या	१४८०	१५५१	१६६५	१८२१	१९८८	२०८१	२१९०	२२३५	२२३४	२०५४
लाभांश	९.००%	१०.५०%	१०.००%	१०.००%	१०%	८.२५%	९.००%	८.००%	९.५०%	८.२५%
कर्जावरील व्याजदर	९.२५%	९.२५%	९.२५%	१०.२५%	१०.२५%	१०.२५%	१०.००%	१०.००%	९%	९%
ठेवीवरील व्याजदर	९.००%	९.००%	९.००%	१०.००%	१०.००%	१०.००%	१०.००%	१०.००%	९%	९%





# नाशिक जिल्हा कॉलेज टिचर्स सहकारी पतसंस्था मर्यादित, नाशिक



## अहवाल काळातील ठळक वैशिष्ट्ये

१. कर्जावरील व्याजदर ९% आहे.
२. कर्जावरील व ठेवीवरील व्याजदर समान असूनही रु. २,२८,०६,९५५/- इतका विक्रमी नफा झाला.
३. दीर्घ मुदत कर्ज मर्यादा मासिक वेतन मर्यादेप्रमाणे रु. २५,००,०००/- पर्यंत मर्यादा.
४. आकस्मित कर्जमर्यादा मासिक वेतन मर्यादेप्रमाणे रु. ५०,०००/- पर्यंत वाढविण्यात आली.
५. सभासदांच्या सोयीसाठी बँक ऑफ महाराष्ट्र व आयडीबीआय बँकमध्ये नवीन खाते सुरु केल्याने सभासदांचे कमिशन व वेळेची बचत झाली.
६. पतसंस्थेचे कामकाज व सभासदांच्या स्वतःच्या खात्याची अपडेट माहिती मिळावी म्हणून पतसंस्थेतर्फे 'मोबाईलअॅप' सुविधा सुरु करण्यात आलेली आहे.
७. सन २०१८-१९ या आर्थिक वर्षासाठी पतसंस्थेच्या भागधारक सभासदांना ८.२५% लाभांशाची शिफारस कार्यकारी मंडळाकडून करण्यात आलेली आहे.



श्री गणेशोत्सवाच्या  
आपणा सर्वांना  
हार्दिक शुभेच्छा!



# नाशिक जिल्हा कॉलेज टिचर्स सहकारी पतसंस्था मर्यादित, नाशिक



**\* सत्कार व गुणगौरव समारंभ \***

कार्यक्रमाचे अध्यक्ष

**मा.डॉ. तुषार रामकृष्ण शेवाळे**

अध्यक्ष, म. वि. प्र. समाज, नाशिक

सेवानिवृत्त सेवकांचा सत्कार

शुभहस्ते

**मा. माणिकराव माधवराव बोरस्ते**

सभापती, म.वि.प्र. समाज, नाशिक

व

**मा. श्रीमती निलीमाताई वसंतराव पवार**

सरचिटणीस, म.वि.प्र. समाज, नाशिक

गुणवंत पाल्यांचा गुणगौरव

शुभहस्ते

**मा.श्री. राघो काशिराम आहिरे**

उपसभापती, म.वि.प्र.समाज, नाशिक

**मा.डॉ. सुनिल उत्तमराव ढिकले**

चिटणीस, म.वि.प्र. समाज, नाशिक

**मा. प्राचार्य विष्णू रामकृष्ण रसाळ**

व

**संचालक मंडळ, म.वि.प्र. समाज, नाशिक**

आपले विनीत

प्रा.सिताराम रामचंद्र निकम

मानद सचिव

प्रा.श्रीमती वैशाली रामहरी कोकाटे

उपाध्यक्ष

प्रा.डॉ. सोपान लक्ष्मण एरंडे

अध्यक्ष

कार्यकारी मंडळ सदस्य, नाशिक जिल्हा कॉलेज टिचर्स सहकारी पतसंस्था, मर्यादित नाशिक

स्थळ : के.टी.एच.एम. कॉलेज, नाशिक

रविवार दि. १५/९/२०१९ रोजी सकाळी १०.३० वाजता

## विचारधन

- ★ नातलगास संस्थेतून कोणत्याही तऱ्हेचा फायदा माझ्या मार्फत मिळू नये अशी माझी सात्विक इच्छा आहे.
- ★ सात्विक आनंद जर अनुभवायचा असेल तर दया, सहिष्णुता व परोपकार शिका,
- ★ आयुष्याचे खरे कर्तव्य विसरू नका. सुख क्षणिक आहे. तुम्ही स्वार्थत्यागाचा धडा शिका, मनाशी निश्चय करा की, आम्ही आमचे जीवित आमच्या बंधूंच्या कल्याणाकरिता व देशाच्या उन्नतीकरिता खर्च करू.
- ★ सार्वजनिक द्रव्य हे विष आहे, असे समजून त्याकडे दुकूनही पाहता उपयोगी नाही.
- ★ राष्ट्राला चेतना देणारा राष्ट्र सूत्रधार राष्ट्राला अर्पण करणे हा मराठ्यांच्या मातांचा अद्वितीय गुण आहे.

कर्मवीर रावसाहेब थोरात

## GOLDEN GIRL HIMA DAS

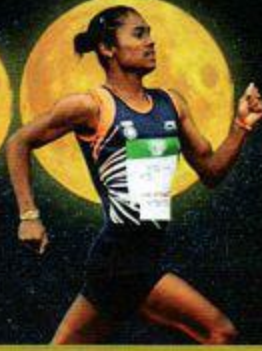

200 M  
23.65 SECS

200 M  
23.97 SECS

200 M  
23.43 SECS

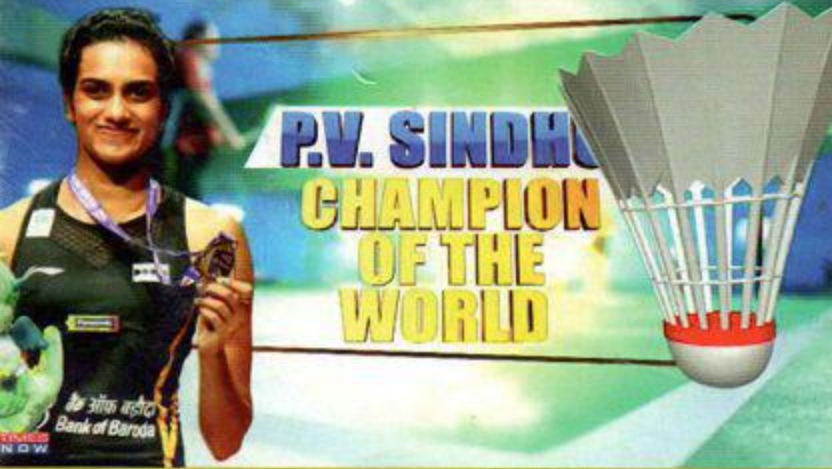

P.V. SINDHU  
CHAMPION  
OF THE  
WORLD

यशस्वी हौण्यासाठी तुमची यशस्वी हौण्याची इच्छा अपयशी हौण्याच्या भीतीपेक्षा अधिक प्रबळ असली पाहिजे.

आंतरराष्ट्रीय व राष्ट्रीय कीर्तीच्या 'महान नारीशक्तीच्या कर्तृत्वाला

सलाम व शुभेच्छा!

द्वारा

प्रा. सिताराम रामचंद्र निकम

मानद सचिव

नाशिक जिल्हा कॉलेज टिचर्स सहकारी पतसंस्था मर्यादित, नाशिक

प्रति,  
श्री/सौ.

2362



फर्तव्य

किरकोळ रजा मागणी अर्ज

प्रति मा. प्राचार्य साहेब,

कला आणि वाणिज्य महाविद्यालय, वडनेर भैरव

फर्तव्य

विषय - किरकोळ रजा मिळणेबाबत.

महाशय,

- १) नांव प्रा. भगुरे डी. एच. हुद्दा सहाय्यक प्राध्यापक
- २) रजेचा दिवस - शुक्र वार दिनांक 13/03/2020 पासून  
शुक्र वार दिनांक 13/03/2020 अखेर पर्यंत
- ३) हव्या असलेल्या रजेचे एकूण दिवस - 01
- ४) यापूर्वी घेतलेली रजा - - ४ (अ) शिल्लक रजा - -
- ५) रजेचे कारण NDS अंतर्गत लेखा परीक्षण केंद्रीय पूर्वनियोजन  
कार्यशाळेला जाण्यासाठी... (पुणे, SPPU)
- ६) मी शनिवार दिनांक 14/03/2020 रोजी माझ्या कामावर हजर होईल.

स्थळ : वडनेर भैरव

आपला विश्वासू

दिनांक : 12/03/2020

मुख्याध्यापक / प्राचार्य यांची शिफारस

जावक क्रमांक :

दिनांक : 12/03/2020

१) श्री. प्रा. भगुरे डी. एच. हुद्दा सहाय्यक प्राध्यापक

यांच्या अर्जानुसार किरकोळ रजा मंजूर करणेची शिफारस आहे / नाही.

शाखाप्रमुख

# सावित्रीबाई फुले पुणे विद्यापीठ

(पूर्वीचे पुणे विद्यापीठ)

राष्ट्रीय सेवा योजना व विद्यार्थी विकास मंडळ

दूरध्वनी क्रमांक ०२०२५६२२६८८

०२०२५६२२६८९

०२०२५६९७३४१

०२०२५६०११५४

फॅक्स क्रमांक २५६०११५४,



गणेशखिंड, पुणे ४११००७

संदर्भ : रासेयो/२०१९-२०/५९३

दि. ०९/०३/२०२०

प्रति,

मा. प्राचार्य व

रासेयो कार्यक्रम अधिकारी व विद्यार्थी कल्याण अधिकारी

रासेयो संलग्नित व स्वायत्त महाविद्यालये व परिसंस्था,

पुणे, अहमदनगर व नाशिक जिल्हा

विषय : राष्ट्रीय सेवा योजना व विद्यार्थी विकास मंडळ अंतर्गत लेखा परीक्षण पूर्वनियोजन कार्यशाळा महोदय/महोदया,

सावित्रीबाई फुले पुणे विद्यापीठ, राष्ट्रीय सेवा योजना/विद्यार्थी विकास मंडळ अंतर्गत नियमित कार्यक्रम, विशेष शिबिर, विविध योजना व शैक्षणिक उपक्रम आपल्या महाविद्यालयात/मान्यताप्राप्त संस्थेत शैक्षणिक वर्ष २०१९-२० मध्ये राबविण्यात आलेल्या आहेत. त्या संदर्भातील सर्व लेखे दरवर्षीप्रमाणे केंद्रिय पद्धतीने स्विकारण्यात येणार असून सदर केंद्रिय लेखा परीक्षणाचे वेळी येणाऱ्या शंकाचे निरसन करण्याकरिता 'केंद्रिय लेखा परीक्षण पूर्वनियोजन' कार्यशाळेचे आयोजन शुक्रवार, दि. १३ मार्च २०२० रोजी, सकाळी ११.०० ते ०४.३० या वेळेत, पर्यावरणशास्त्र विभाग सभागृह, सावित्रीबाई फुले पुणे विद्यापीठ, पुणे येथे पुढीलप्रमाणे करण्यात आले आहे.

विभाग	जिल्हा	नाव नोंदणी वेळ	कार्यशाळा वेळ
विद्यार्थी विकास मंडळ	पुणे शहर व पुणे	स. ११.०० ते ११.३०	स. ११.३० ते दु. १२.३०
राष्ट्रीय सेवा योजना	ग्रामीण जिल्हा	दु. १२.०० ते १२.३०	दु. १२.३० ते दु. ०१.३०
भोजन दु. १.३० ते २.३०			
विद्यार्थी विकास मंडळ	अहमदनगर व	दु. ०२.०० ते ०२.३०	दु. ०२.३० ते दु. ०३.३०
राष्ट्रीय सेवा योजना	नाशिक जिल्हा	दु. ०३.०० ते ०३.३०	दु. ०३.३० ते सा. ०४.३०

तरी सदर कार्यशाळेकरिता शुक्रवार, दि. १३ मार्च २०२० रोजी सकाळी ११.०० ते ०४.३० या वेळेत, पर्यावरणशास्त्र विभाग सभागृह, सावित्रीबाई फुले पुणे विद्यापीठ, पुणे येथे आपल्या महाविद्यालयातील/संस्थेतील रासेयो कार्यक्रम अधिकारी/विद्यार्थी कल्याण अधिकारी यांना वरीलप्रमाणे समक्ष उपस्थित राहण्याबाबत सूचित करावे. कळावे, ही विनंती.

संचालक  
विद्यार्थी विकास मंडळ

संचालक  
राष्ट्रीय सेवा योजना



# किरकोळ रजेव्यतिरिक्त इतर रजा अर्ज

प्रति,  
मा.सरचिटणीस साहेब,  
मराठा विद्या प्रसारक समाज, नाशिक

विषय- १) पगारी (अर्नड) २) अर्धपगारी ३) कॉम्प्युटेड ४) बिनपगारी ५) मॅटर्निटी रजा मिळणेबाबत  
महाशय,

मला खाली निर्देश केलेली रजा मिळावी अशी विनंती करीत आहे, तत्संबंधी खालीलप्रमाणे माहिती पुरवीत आहे.

- १) अर्जदाराचे नाव: शिंदे शरद कारभारी २) हुद्दा: काठीण्ड (सीपीक)
- ३) शैक्षणिक पात्रता: BSc स्पेशल विषय: — नेमणूक प्रकार: अनुदानित/विनाअनुदानित/अंशतः अनुदानित/फिक्स
- ४) शाखेचे नांव: कला व वाणिज्य महाविद्यालय लडोरे भैरव ता. चांदवड, जि- नाशिक
- ५) अखंड नेमणुकीची तारीख: अनुदानित- — विनाअनुदानित- दि २२/०८/२००६
- ६) म.वि.प्र. समाजातील अखंड नोकरी: अनट्रेंड - १३ वर्षे ट्रेंड - — एकूण - ०१३ वर्षे
- ७) पाहिजे असलेला प्रकार :- पगारी (अर्नड) रजा
- ८) पाहिजे असलेला रजेचा काळ: २६ वार दिनांक १५/०८/२०१९ पासून — वार दिनांक ०९/०८/२०१९ पर्यंत
- ९) आतापर्यंत उपभोगलेली मंजूर रजा एकूण: अर्नड — अर्धपगारी (कॉम्प्युटेड) — मॅटर्निटी — बिनपगारी —
- १०) उपभोगलेली मंजूर रजा जाता शिल्लक रजा: अर्नड — अर्धपगारी —
- ११) रजा घेण्याचे सविस्तर कारण: — महाविद्यालयात ड्युटीवर येत असताना  
अपघात झाल्याने रजा मिळावी ही नमू विनंती.

दिनांक: ३१/०८/२०१९

आपला विश्वासू  
[Signature]  
सही .....

जावक नं. - २३९/२०१९-२०

दिनांक ३१/०८/२०१९

मा. प्राचार्य / मुख्याध्यापक .....यांचे मार्फत अग्रेषित

१) मा. सरचिटणीस साहेब, मराठा विद्या प्रसारक समाज, नाशिक यांचेकडे सादर :- अर्ज रजेचे काळी चौथे  
आसून दि १५/०८/२०१९ ते दि. ०९/०८/२०१९ पर्यंतची २६ दिवसांची  
पगारी रजा मंजूर होण्यास शिकारीक करीत आहो.

[Signature]  
प्राचार्य

टीप:- शाखा प्रमुखांनी रजेसंबंधी योग्य तो स्पष्ट असा शोरा मारावा. आजारपणासाठी रजा असल्यास अर्जासोबत डॉक्टरचे सर्टिफिकेट जोडावे.  
रजेसाठी किमान दहा दिवस अगोदर अर्ज सादर करा.

- १) मुख्याध्यापक व शिक्षकेतर वर्ग यांना एक वर्षाच्या सेवेला ३० दिवस याप्रमाणे पगारी (अर्नड) रजा मिळू शकते.
- २) सर्व तऱ्हेच्या कर्मचाऱ्यांना एका संपूर्ण वर्षाच्या नोकरीला २० दिवस याप्रमाणे अर्धपगारी रजा मिळू शकते.
- ३) २ दिवसांची अर्धपगारी रजा खर्च करून १ दिवस याप्रमाणे कॉम्प्युटेड रजा मिळू शकते. सर्व सेवकांना एका खेपेला ४ महिने अर्धपगारी रजा मिळू शकते.

कला व वाणिज्य महाविद्यालय  
वडनेर भैरव  
ता. चांदवड (नाशिक)



## Dr. Ashish Patil

M.S. Orthopedics  
Joint Replacement Fellow  
(Reg.No.: 85013)



## Dr. Anita Patil

M.D., D.N.B., D.G.O., F.C.P.S., (Mumbai)  
Fellowships in Infertility & Endoscopic Surgery  
(Reg.No.: 86180)

14 July 2019

### Medical Certificate

This is to certify that MR. SHARAD K SHINDE, 42/Male.

He is suffering from RT RADIUS # , TFCC INJURY , MEDIAN NERVE

He is under my Care from 15-7-19 TO 9-08-19

He is advised leave .

He is fit to resume his duties after further examination

Dr. Ashish Patil

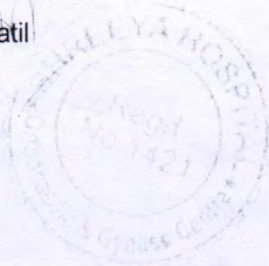



**मराठा विद्या प्रसारक  
समाज, नाशिक.**

मध्यवर्ती कार्यालय :  
शिवाजी नगर, गंगापूर रोड,  
नाशिक - ४२२ ००२.  
फोन : (०२५३) २५७४५११, २५७३४२२  
फॅक्स : (०२५३) २५७९८६३



**MARATHA VIDYA PRASARAK  
SAMAJ, NASHIK.**

CENTRAL OFFICE : Shivaji Nagar,  
Gangapur Road, Nashik - 422 002.  
Tel. : (0253) 2574511, 2573422  
Fax : (0253) 2579863  
E-mail : ndmvpssamajnashik@yahoo.co.in  
Website : www.mvp.edu.in

Ref. No.: 9/30 /2019-20

Date : 11 OCT 2019

MEMO :

With reference to his leave application dated 31/08/2019  
SHRI. SHINDE SHARAD KARBHARI, JR. CLERK, ARTS & COMMERCE COLLEGE, VADNER BHAIRAV  
is hereby informed that 26 days Earned Leave from 15/07/2019 to 09/08/2019  
is granted to him. His 26 days Earned Leave should be debited to his leave  
account in his Service Book. He should join his duties on 10/08/2019  
before noon and should report to this office accordingly.

O.C. Signed by Chitnis  
M.V.P. Samaj, Nashik

  
Education Officer,  
M.V.P. Samaj, Nashik-2.

Copy for information to :-

- 1) SHRI. SHINDE SHARAD KARBHARI, JR. CLERK, ARTS & COMMERCE COLLEGE, VADNER BHAIRAV.
- 2) THE PRINCIPAL, ARTS & COMMERCE COLLEGE, VADNER BHAIRAV.

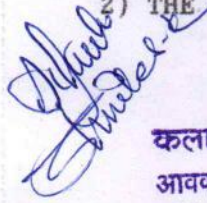
  
कला व वाणिज्य महा. वडनेर भैरव  
आवक/जावक नं. 641-2019-20  
तारिख:- 15/10 /2019



# किरकोळ रजेव्यतिरिक्त इतर रजा अर्ज

प्रति,  
मा.सरचिटणीस साहेब,  
मराठा विद्या प्रसारक समाज, नाशिक

विषय- १) पगारी (अर्नड) २) अर्धपगारी ३) कॉम्प्युटेड ४) बिनपगारी ५) मॅटर्निटी रजा मिळणेबाबत  
महाशय,

मला खाली निर्देश केलेली रजा मिळावी अशी विनंती करित आहे, तत्संबंधी खालीलप्रमाणे माहिती पुरवीत आहे.

- १) अर्जदाराचे नाव: स्यारिणा रावसाहेब दोंड २) हुदा: सहा. प्राध्यापक
- ३) शैक्षणिक पात्रता: एम.ए. स्पेशल विषय: मानसशास्त्र नेमणूक प्रकार: अनुदानित/विनाअनुदानित/अंशतः अनुदानित/फिक्स
- ४) शाखेचे नांव: म. वि. प्र. समाजाचे कला व वाणिज्य महाविद्यालय वडनेर भैरव.
- ५) अखंड नेमणुकीची तारीख: अनुदानित- विनाअनुदानित-
- ६) म.वि.प्र. समाजातील अखंड नोकरी: अनट्रेंड ट्रेंड एकूण
- ७) पाहिजे असलेला प्रकार :- बिनपगारी
- ८) पाहिजे असलेला रजेचा काळ: बरोबर - वार दिनांक ०८/०५/२०१९ पासून बरोबर वार दिनांक २९/०५/२०१९ पर्यंत
- ९) आतापर्यंत उपभोगलेली मंजूर रजा एकूण: अर्नड - अर्धपगारी (कॉम्प्युटेड) मॅटर्निटी बिनपगारी
- १०) उपभोगलेली मंजूर रजा जाता शिल्लक रजा: अर्नड - अर्धपगारी
- ११) रजा घेण्याचे सविस्तर कारण:

अरोधरपणात Hypertension आणि oligohydru ची समस्या उपभोग्याने डॉक्टरांना पुर्णपणे उन्हास मारण्याचा सल्ला दिला आहे.

आपली विश्वासू

दिनांक: ०३/०५/२०१९

सही [Signature]

जावक नं. - ०५/२०१९-२०

दिनांक : ०३/०५/२०१९

मा. प्राचार्य / मुख्याध्यापक म. वि. प्र. कला व वाणिज्य महाविद्यालय वडनेर भैरव यांचे मार्फत अग्रेषित  
१) मा. सरचिटणीस साहेब, मराठा विद्या प्रसारक समाज, नाशिक यांचेकडे सादर :-

प्रति मा. सरचिटणीस साहेब ;

महोदय, - वरीलप्रमाणे बिनपगारी रजा मंजूर होणेकडे विनंती

[Signature]  
प्राचार्य  
कला व वाणिज्य महाविद्यालय,  
वडनेर भैरव  
ता. चांदवड (नाशिक)

टीप:- शाखा प्रमुखांनी रजेसंबंधी योग्य तो स्पष्ट असा शेरा मारावा. आजारपणासाठी रजा असल्यास अर्जासोबत डॉक्टरचे सर्टिफिकेट जोडावे. रजेसाठी किमान दहा दिवस अगोदर अर्ज सादर करा.

- १) मुख्याध्यापक व शिक्षकेतर वर्ग यांना एक वर्षाच्या सेवेला ३० दिवस याप्रमाणे पगारी (अर्नड) रजा मिळू शकते.
- २) सर्व तऱ्हेच्या कर्मचाऱ्यांना एका संपूर्ण वर्षाच्या नोकरीला २० दिवस याप्रमाणे अर्धपगारी रजा मिळू शकते.
- ३) २ दिवसांची अर्धपगारी रजा खर्च करून १ दिवस याप्रमाणे कॉम्प्युटेड रजा मिळू शकते. सर्व सेवकांना एका खेपेला ४ महिने अर्धपगारी रजा मिळू शकते.
- ४) हंगामी सेवकांना एका खेपेला फक्त ३ महिने बिनपगारी रजा मिळू शकते. सविस्तर नियमासाठी माध्य. संहितेतील संबंधीत रजेचे नियम



डॉ. स्वप्निल उशीर

स्त्रीरोग तज्ञ  
MBBS, DGO, DFP  
Reg. No. 06/3269  
Mob. : 9930972440



डॉ. सौ. कांचन उशीर

बालरोग तज्ञ  
MBBS, DCH  
Reg. No. 06/3694  
Mob. : 9272338465

Date : 28/03/201

R

To

Principal.

MDMVP College.

Vadner Bh.

This is to certify that Mrs. Sar  
pand is ANC of 36 weeks in my  
Hospital. she is having pregnancy  
induced hypertension & oligohyd  
at current status.

she is advised complete  
bed rest

*mm*

DR. SWAPNIL USHIR  
M.B.B.S., D.G.O., D.F.P.  
Reg. No. 06/3269

फेरतपासणी :

हॉस्पिटलचा पत्ता

मांगल्य बाल रुग्णालय व प्रसूतिगृह

नविन आग्रा रोड, प्रमिला लॉन्सच्या मार्गे, पिंपळगांव बसवंत, ता. निफाड, जि. नाशिक.

• तपासणीची वेळ : सकाळी १० ते ३, दुपारी ५ ते ८ • शनिवार बंद •

**मराठा विद्या प्रसारक  
समाज, नाशिक.**



**MARATHA VIDYA PRASARAK  
SAMAJ, NASHIK.**

मध्यवर्ती कार्यालय :  
शिवाजी नगर, गंगापूर रोड,  
नाशिक - ४२२ ००२.  
फोन : (०२५३) २५७४५११, २५७३४२२  
फॅक्स : (०२५३) २५७९८६३

CENTRAL OFFICE : Shivaji Nagar,  
Gangapur Road, Nashik - 422 002.  
Tel. : (0253) 2574511, 2573422  
Fax : (0253) 2579863  
E-mail : ndmvpsamajnashik@yahoo.co.in  
Website : www.mvp.edu.in

Ref. No.: 175 /2019-20

Date : - 2 MAY 2019

MEMO :

With reference to her leave application dated 03/04/2019  
SMT.DAUND SARIKA RAOSAHEB=B, ASSTT.PROFESSOR, ARTS & COMMERCE COLLEGE, VADNER BHAIRAV  
is hereby informed that 22 days Leave Without Pay from 08/04/2019 to 29/04/2019  
is granted to her. Her 22 days Leave Without Pay should be recorded to her  
leave account in her Service Book. She should join her duties on 30/04/2019  
before noon and should report to this office accordingly.

The usual date of increment of Smt. DAUND SARIKA RAOSAHEB=B, ASSTT.PROFES:  
should be postponed by 22 days on account of this period of leave without  
pay.

O.C. Signed by Chitnis  
M.V.P.Samaj, Nashik

  
Education Officer,  
M.V.P. Samaj, Nashik-2.

Copy for information to :-

- 1) SMT. DAUND SARIKA RAOSAHEB=B, ASSTT.PROFESSOR, ARTS & COMMERCE COLLEGE, VADNER BHAIRAV.
- 2) THE PRINCIPAL, ARTS & COMMERCE COLLEGE, VADNER BHAIRAV.

VBG

MVP Samajs  
Arts & Commerce College, Vadner Bhairav

Tal-Chandwad Dist-Nashik

Provident Fund Month : February -2016

Sr No	Pro.Fund No	Employ Name	Total Salary	Employ Fund	Trust Fund	Total	Remark
				12%	13.61%		
1	4543	Shri.Bhagat Amol Laxman	15000	1800	2042	3842	
2	4252	Shri.Limbole Ganesh Manohar	15000	1800	2042	3842	
3	4253	Shri.Wadghule Nishant Diliprao	15000	1800	2042	3842	
4		Shri.Kushare Rajendra Prabhakar	14620	1754	1990	3744	
		K.D.S.Patil College Of Agri.Nashik Relived 8 Dec-2015					
5	932	Shri.Shinde Sandip Bhaskar	12590	1510	1713	3223	
6	1856	Shri.Shinde Sharad Karbhari	3427	411	466	877	
7	2825	Shri.Gangurde Balasaheb Dada	2678	321	364	685	
8	2803	Shri.Aher Gangadhar Ramesh	2561	307	349	656	
9	3952	Shri.Watpade Shashikant Shankar	4300	516	585	1101	
10		Shri.Chaudhari Manoj Kedu	7000	840	953	1793	
		<b>Total</b>	<b>92176</b>	<b>11059</b>	<b>12546</b>	<b>23605</b>	

  
PRINCIPAL  
Arts & Commerce College,  
Vadner Bhairav

MVP Samajs  
Arts & Commerce College, Vadner Bhairav

Tal-Chandwad Dist-Nashik

Provident Fund Month February : -2017

Sr No	Employ Name	PF No 51840/	UAN No	Total Salary	6 Th Pay-Basic+AGP+DA 5 Th Pay-Basic+DP+DA 4 Th Pay-Basic+DA+HIR	Employ Fu 12%	Trust Fund 13.36%	Total	Leave Without Pay	Remark
1	Shri.Bhagat Amol Laxman	4543	1006 1537 9495	27537	24496	1800	2004	3804	0	
2	Shri.Wadghule Nishant Diliprao	4253	1006 1623 7647	25537	24496	1800	2004	3804	0	
3	Shri.Kawale Satish Subhash			23920	22920	1800	2004	3804	0	
4	Shri.Bhagure Dnyaneshwar Haribhau			14000	14000	1680	1870	3550	0	
5	Shri.Gavhane Dattatray Dhanu			14000	14000	1680	1870	3550	0	
6	Smt.Shinde Kalpana Laxman			14000	14000	1680	1870	3550	0	
7	Smt.Jagtap Sarika Prabhakar	4721	100615572810	14000	14000	1680	1870	3550	0	
8	Shri.Lokhande Sandeep Sunil			14000	14000	1680	1870	3550	0	
9	Shri.Kushare Rajendra Prabhakar	5198	1000 4209 4606	16343	15067	1800	2004	3804	0	
10	Shri.Shinde Sandip Bhaskar	932	1003 5093 2264	14123	12969	1556	1733	3289	0	
11	Shri.Shinde Sharad Karbhari	1856	1003 5094 0278	13322	12212	1465	1632	3097	0	
12	Shri.Gangurde Balasaheb Dada	2825	1001 5118 1190	10847	9873	1185	1319	2504	0	
13	Shri.Bachav Sandip Ashok	1583	1001 0498 6186,	7226	2676	321	358	679	0	
14	Shri.Aher Gangadhar Ramesh	2803	1000 7444 4362	7149	2599	312	347	659	0	
15	Shri.Watpade Shashikant Shankar	3952	1000 6838 2728	4900	4900	588	655	1243	0	
16	Shri.Chaudhari Manoj Kedu	5141	1006 1542 7858	7000	7000	840	935	1775	0	
			<b>Total</b>	<b>227904</b>	<b>209208</b>	<b>21867</b>	<b>24345</b>	<b>46212</b>	<b>0</b>	

  
**PRINCIPAL**  
Arts & Commerce College,  
Vadner Bhairav  
Tal.Chandwad (Nasik)

MVP Samajs  
Arts & Commerce College, Vadner Bhairav  
Tal-Chandwad Dist-Nashik  
Provident Fund Month February : -2018



Shri.Shinde Sandip Bhaskar -9921665038

Principal Shri.Bhagat Amol Laxman - 9881059874

Sr No	Employ Name	PF No 51840/	UAN No	Total Salary	6 Th Pay-Basic+AGP+DA 5 Th Pay-Basic+DP+DA 4 Th Pay-Basic+DA+IIR	Employ Fu 12%	Trust Fund 13.36%	Total	Leave Without Pay	Remark
1	Shri.Bhagat Amol Laxman	4543	1006 1537 9495	30347	15000	1800	2004	3804	0	
2	Shri.Wadghule Nishant Diliprao	4253	1006 1623 7647	26347	15000	1800	2004	3804	0	
3	Shri.Bhagure Dnyaneshwar Haribhau	15822	1010 3655 7965	17000	15000	1800	2004	3804	0	
4	Shri.Gavhane Dattatray Dhanu	15818	1010 3655 7920	23000	15000	1800	2004	3804	0	
5	Smt.Shinde Kalpana Laxman	15817	1010 3655 7912	23000	15000	1800	2004	3804	7	
6	Smt.Jagtap Sarika Prabhakar	4721	100615572810	17000	15000	1800	2004	3804	0	
7	Shri.Lokhande Sandeep Sunil	15833	1010 3655 8066	14000	14000	1680	1870	3550	0	
8	Shri.Kushare Rajendra Prabhakar	5198	1000 4209 4606	16835	15000	1800	2004	3804	0	
9	Shri.Shinde Sandip Bhaskar	15734	1010 0619 2160	14541	13364	1604	1785	3389	0	
10	Shri.Shinde Sharad Karbhari	1856	1003 5094 0278	13722	12590	1511	1682	3193	0	
11	Shri.Bachav Sandip Ashok	1583	1001 0498 6186,	10847	9873	1185	1319	2504	0	
12	Shri.Aher Gangadhar Ramesh	2803	1000 7444 4362	7190	2640	317	353	670	0	
13	Shri.Watpade Shashikant Shankar	3952	1000 6838 2728	5200	5200	624	695	1319	0	
14	Shri.Niphade Shubham Nivrutti			4000	4000	480	534	1014	0	
15	Shri.Niphade Shubham Nivrutti			3742	3742	449	500	949		January Salary
			<b>Total</b>	<b>226771</b>	<b>170409</b>	<b>20450</b>	<b>22766</b>	<b>43216</b>	<b>0</b>	

  
**PRINCIPAL**  
Arts & Commerce College,  
Vadner Bhairav  
Tal.Chandwad (Nashik)



MVP Samajs  
Arts & Commerce College, Vadner Bhairav

Tal-Chandwad Dist-Nashik

Provident Fund Month February :-2019

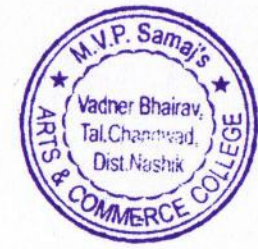

Shri.Shinde Sharad Karbhari -9923369920

Principal Shri.Kshirsagar Hiranman Madhukar - 9823870463

Sr No	Employ Name	PF No 51840/	UAN No	Total Salary	6 Th Pay-Basic+AGP+DA 5 Th Pay-Basic+DP+DA 4 Th Pay-Basic+DA+IIR	Employ Fu 12%	Trust Fund 13.36%	Total	Leave Without Pay	Remark
1	Shri.Kshirsagr Hiranman Madhukar	4543	100026081670	35400	15000	1800	2004	3804	0	
2	Shri.Wadghule Nishant Diliprao	4253	1006 1623 7647	27155	15000	1800	2004	3804	0	
3	Shri.Bhagure Dnyaneshwar Haribhau	15822	1010 3655 7965	17000	15000	1800	2004	3804	0	
4	Shri.Gavhane Dattatray Dhanu	15818	1010 3655 7920	23000	15000	1800	2004	3804	0	
5	Smt.Shinde Kalpana Laxman	15817	1010 3655 7912	23000	15000	1800	2004	3804	0	
6	Smt.Jagtap Sarika Prabhakar	4721	100615572810	17000	15000	1800	2004	3804	0	
7	Shri.Lokhande Sandeep Sunil	15833	1010 3655 8066	15000	14000	1800	2004	3804	0	
8	Shri.Shinde Sharad Karbhari	1856	1003 5094 0278	14123	12969	1556	1733	3289	0	
9	Shri Thakare Manoj Subhash	2703	100390500261	9255	9255	412	458	870	0	
10	Shri.Bachav Sandip Ashok	1583	1001 0498 6186,	11174	10182	1222	1360	2582	0	
11	Shri.Aher Gangadhar Ramesh	2803	1000 7444 4362	7190	2640	317	353	670	0	
12	Shri. More Vikas Arvind	3142	100231784286	7150	2646	317	353	670	0	
13	Shri.Watpade Shashikant Shankar	3952	1000 6838 2728	7073	2573	317	353	670	0	
14	Shri.Niphade Shubham Nivrutti			4000	4000	480	534	1014	0	
15	Shri. Nikam Rahul Pandit			7000	7000	840	953	1793	0	
16	Shri. Vargal Balu Santu			7000	7000	840	953	1793	0	
17	Smt. Chavan Sarala Jagannath			3000	3000	360	378	738	0	
18	Smt. Bhsosale Soni Prakash			3000	3000	360	378	738	0	
			<b>Total</b>	<b>237520</b>	<b>168265</b>	<b>19621</b>	<b>21834</b>	<b>41455</b>	<b>0</b>	

13  
**PRINCIPAL**  
Arts & Commerce College,  
Vadner Bhairav  
Tal.Chandwad (Nasik)

**MVP Samajs**  
**Arts & Commerce College, Vadner Bhairav**

Tal-Chandwad Dist-Nashik

**Provident Fund Month February :- 2020**

Shri.Shinde Sandip Bhaskar -9921665038

Principal Shri.Bhagat Amol Laxman - 9881059874



Sr No	Employ Name	PF No 51840/	UAN No	Total Salary	6 Th Pay-Basic+AGP+DA 5 Th Pay-Basic+DP+DA 4 Th Pay-Basic+DA+IIR	Employee Fund 12%	Trust Fund 13.36%	Total	Leave Without Pay	Remark
1	Shri.Bhagat Amol Laxman	4543	100026081670	31963	15000	1800	2004	3804	0	
2	Shri.Wadghule Nishant Diliprao	4253	1006 1623 7647	27963	15000	1800	2004	3804	0	
3	Shri.Bhagure Dnyaneshwar Haribhau	15822	1010 3655 7965	19000	15000	1800	2004	3804	0	
4	Shri.Gavhane Dattatray Dhanu	15818	1010 3655 7920	24730	15000	1800	2004	3804	0	
5	Shri.Jadhav Vithal Sampat	15801	1010 3655 7782	26346	15000	1800	2004	3804	0	
6	Shri.Kakad Namdeo Ramesh	16003	1011 6858 6188	8000	8000	960	1069	2029	0	
7	Shri.Lokhande Sandeep Sunil	15833	1010 3655 8066	17000	15000	1800	2004	3804	0	
8	Shri.Shinde Sandip Bhaskar	15734	1010 0619 2160	18550	15000	1800	2004	3804	0	
9	Shri.Shinde Sharad Karbhari	1856	1003 5094 0278	16717	15000	1800	2004	3804	0	
10	Shri Thakare Manoj Subhash	2703	100390500261	15310	14200	1704	1897	3601	0	
11	Shri.Bachav Sandip Ashok	1583	1001 0498 6186,	13210	12200	1464	1630	3094	0	
12	Shri. More Vikas Arvind	3142	100231784286	7228	2678	321	358	679	0	
13	Shri.Watpade Shashikant Shankar	3952	1000 6838 2728	7109	2559	307	342	649	0	
14	Shri.Niphade Shubham Nivrutti	16284	1012 7278 1473	5400	5400	648	735	1383	0	
15	Shri. Vargal Balu Santu	16508	1014 0054 6299	8000	8000	960	1069	2029	0	
16	Shri.Kale Samadhan Santosh			8000	8000	960	1069	2029	0	
17	Shri. Nikam Rahul Pandit	16614	1014 1269 6066	8700	8700	1044	1162	2206	0	
18	Shinde Shashikant Sahebrao	17006	1015 5900 8855	8700	8700	1044	1162	2206	0	
19	Smt. Chavan Sarala Jagannath			3000	3000	360	401	761	0	
20	Smt. Bhsosale Soni Prakash			3000	3000	360	401	761	0	
			<b>Total</b>	<b>277926</b>	<b>204437</b>	<b>24532</b>	<b>27327</b>	<b>51859</b>	<b>0</b>	

13/02/20  
**PRINCIPAL**  
Arts & Commerce College  
Vadner Bhairav,  
Tal. Chandwad (Nashik)

दि. 3/08/2016  
जाव-सहीप अशोक बच्छ  
(शिपाई)  
कुला व वाणिज्य महाविद्यालय  
वडनेर भैरव ता- चांदवड.

प्रति,  
मा. प्राचार्य सा.स,  
कुला व वाणिज्य महाविद्यालय  
वडनेर भैरव ता- चांदवड.

विषय - पगारापोटी अॅडव्हान्स मिळोवावना...

मा. महोदय,

मी वरील अर्जावर आपणास विनंतीपुर्वक अर्ज करतो व  
माझ्या वडीलांची नव्वेवत बरी नसल्याने मला पैसांची  
मुप गरज आहे. तरी मला पगारापोटी (१००००/-)  
अॅडव्हान्स मिळवा ही नम्र विनंती.  
कळावे!

13/08/16

आपला आशाधारक  
~~Bachhav~~  
(S. A. Bachhav)



# पैसे मिळाल्याची नांवे पावती

व्हौचर नंबर :

2

तारीख : 3/8/2090

खाते नंबर : - प्राचार्य

कला व वाणिज्य महाविद्यालय

वडनेर भैरव, ता. बांदवड, जि. नाशिक

पावती लिहून घेणार

पावती लिहून देणार

श्री. वल्लभ शंकर अशोके

पावती लिहून देतो की, खालील तपशिलात लिहिलेल्या कामाचे पैसे मिळाले.

तपशील	रुपये	पैसे
पगारापोची झेचान्स चेक रु. ०६९५६० ने मिळाले.	६०००/-	
एकूण अक्षरी रुपये नऊ हजार —	६०००/-	

बरोबर तयार केले

रकम बरोबर मिळाले

तपासून मंजूर केले.

क्लार्क

सही केली तक्रार ना.

मुख्याध्यापक/प्राचार्य  
Paid & Cancelled



**मराठा विद्या प्रसारक  
समाज, नाशिक**

मध्यवर्ती कार्यालय :  
शिवाजी नगर, गंगापूर रोड,  
नाशिक - ४२२ ००२.  
फोन : (०२५३) २५७४५११, २५७३४२२  
फॅक्स : (०२५३) २५७९८६३



**MARATHA VIDYA PRASARAK  
SAMAJ, NASHIK**

**CENTRAL OFFICE** : Shivaji Nagar,  
Gangapur Road, Nashik - 422 002.  
Tel. : (0253) 2574511, 2573422  
Fax : (0253) 2579863  
E-mail : ndmvpsamajnashik@yahoo.co.in  
Website : www.mvp.edu.in

जा.क्र. ७७६५ /२०१८-१९

दिनांक 8 SEP 2018

प्रति,

मा.प्राचार्य ,  
कला व वाणिज्य महाविद्यालय,  
वडनेर भैरव, ता. चांदवड, जि. नाशिक.

विषय : खर्च मंजूरी बाबत...

संदर्भ:- आपले पत्र जा.क्र. ७४/२०१८-२०१९, दिनांक १८.०६.२०१८

महोदय,

वरील विषय व संदर्भ पत्रान्वये, आपल्या महाविद्यालयातील श्री.बच्छाव संदीप अशोक, शिपाई यांना पगारापोटी रु.९,०००/- (नउ हजार मात्र) अॅडव्हॉन्स अदा करणेस परवानगी देण्यात येत आहे. सदर अॅडव्हॉन्स पुढील पगारातून वसूल करण्यात यावा. कळावे.

स्थळ प्रतिवर मा. सरचिटणीस सा. म. वि. प्र. समाज यांची सही असे.

शिखणाधिकारी,

मराठा विद्या प्रसारक समाज, नाशिक.

कला व वाणिज्य महा. वडनेर भैरव  
आवक/जा.क्र. नं. ३५ /२०१८-१९  
तारिख:- १८/०९/२०१८